

DENİZLİ EMNİYETİNDE ŞOK

POLİS MEMURU ÖLÜ BULUNDU

Denizli Emniyet Müdürlüğü Narkotik Şubesinde görevli 38 yaşındaki polis memuru Mehmet Sarı, aracında ölü bulundu. Bir süredir ekonomik sorunlar yaşadığı öne sürülen polis memuru Sarı'nın beylik tabancası ile yaşamına son verdiği öğrenildi.

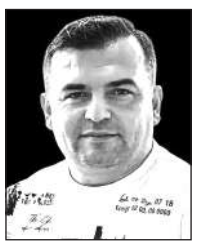

»Haberi Sayfa 3'te

EVDEN ELLERİ VE AYAKLARI BAĞLI ERKEK CESEDİ ÇIKTI

VAHŞİ CİNAYET



Denizli'nin Merkezefendi ilçesinde gürültü ihbarı yapılan adreste elleri ve ayakları bağlanmış erkek cesedi bulundu. Olayla ilgili gözaltına alınan 1'i kadın 3 kişiyi linç edilmekten polis ekipleri kurtardı. »Haberi Sayfa 3'te



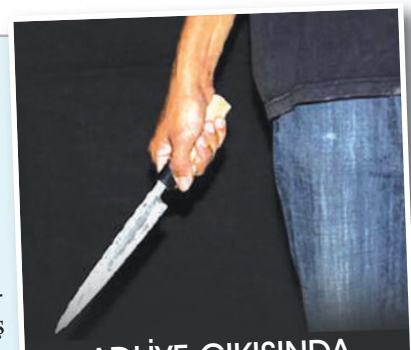

ADLİYE ÇIKIŞINDA SIRTINDAN BIÇAKLANDI

ÖĞRETMENLER GÜNÜ'NDE ÖĞRETMENE SALDIRI

Denizli'nin Buldan ilçesinde İngilizce öğretmeni E.Ç., aralarında husumet bulunduğu öğrenilen öğrenci velisi tarafından adliye çıkışında sırtından bıçaklandı. Öğretmenler Günü'nde saldırıya uğrayan öğretmen hastaneye kaldırıldı, saldırgan teslim oldu.» 3'te

OTOMOBİLİN ÇARPTIĞI AĞAÇ İKİYE BÖLÜNDÜ, GENÇ SÜRÜCÜ KAZADA HAYATINI KAYBETTİ

İZMİR YOLU'NDA FECİ KAZA

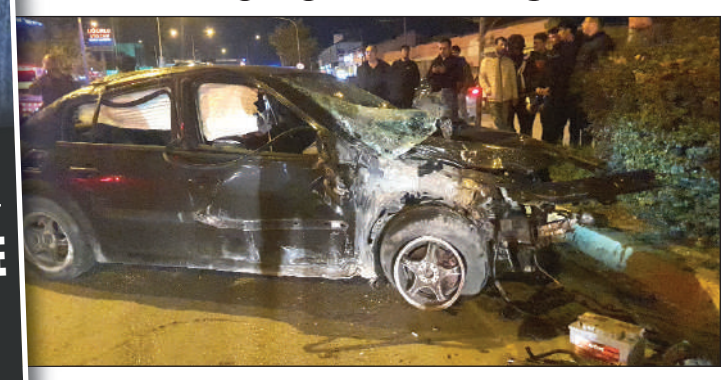

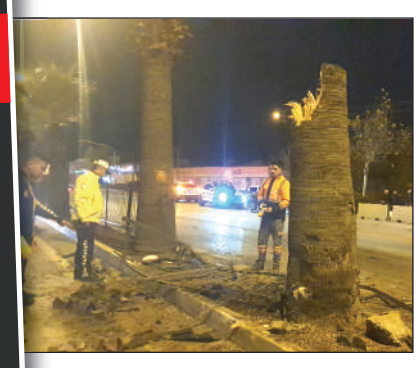

Denizli-İzmir Karayolu'nda kontrolden çıkan otomobil, orta refüjdeki palmiye ağacına çarptı. İkiye bölünen ve motoru yerinden fırlayarak hurda yığınına dönen otomobilin genç sürücüsü kaldırıldığı hastanede hayatını kaybetti.»Sayfa 3'te

ISSN 26676508

DENİZLİ GÜNEŞ

26 KASIM 2026 PERŞEMBE | DENİZLİ'NİN GÜNLÜK TEK GAZETESİ | YIL:2 SAYI:593 FİYATI: 7 TL



BÜYÜKŞEHİR'DEN KIŞ YARDIMI

Denizli Büyükşehir Belediyesinin Horoz Kart sahibi vatandaşlara yönelik ısınma desteğinde Kasım ayı başvuruları için son haftaya girildi. »Sayfa 6'da

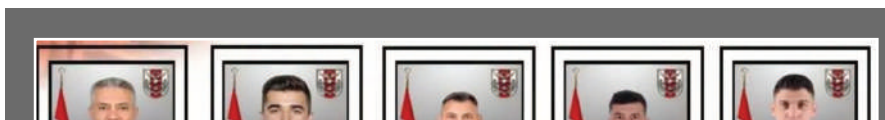



ŞEHİT ATEŞİ YÜREK YAKTI

ESKİŞEHİR'DE EĞİTİM UÇUŞU YAPAN HELİKOPTER DÜŞTÜ

Eskişehir'de eğitim uçuşu yaparken kaza kırıma uğrayan ve düşen helikopterde 5 asker şehit oldu. Şehit ateşi kısa sürede Denizli'ye düştü. Şehitler arasında Sarayköylü Hava Personel Astsubay Başçavuş Volkan Demirhan'ın olduğu haberi Denizli'yi yasa boğdu. Şehit haberi kentte yürekleri yaktı.

Evli ve 3 çocuk babası olan Sarayköylü Hava Personel Astsubay Başçavuş Volkan Demirhan'ın şehadet haberinin alınmasının ardından birbiri ardına başsağlığı mesajları yayınlandı.

SARAYKÖY'DE TOPRAĞA VERİLECEK

Hava Personel Astsubay Başçavuş Volkan Demirhan için düzenlenecek tören programı da netleşti. Şehidin naaşı Eskişehir'de düzenlenecek törenin ardından bugün Çardak Havalimanı'na gelecek. İl protokolü tarafından karşılanacak şehit Hava Personel Astsubay Başçavuş Volkan Demirhan için Cuma günü öğle vakti Sarayköy Ağalar Camiinde cenaze namazı kılınacak. Şehit Demirhan, Sarayköy Hasköy Mahalle Mezarlığı'nda son yolculuğuna uğurlanacak.»» Sayfa 5'te





BÜYÜKŞEHİR KADIN MECLİSİ'NDEN ŞİDDETE KARŞI GÜÇLÜ MESAJ

AYAKKABI BIRAKTILAR BALONLARI UÇURDULAR

Denizli Büyükşehir Belediyesi Kent Konseyi Kadın Meclisi, 25 Kasım Kadına Yönelik Şiddetle Uluslararası Mücadele Günü kapsamında Delikliçınar Meydanı'nda farkındalık programı gerçekleştirdi. Törende şiddet sonucu hayattan koparılan kadınların anısına meydana ayakkabılar bırakılırken, gökyüzüne uçurulan turuncu balonlarla şiddetsiz bir gelecek mesajı verildi. »Haberi Sayfa 5'te

ÇATI YANGINI PANİK YARATTI



Denizli'nin Pamukkale ilçesine bağlı Deliktaş Mahallesi'nde bir binanın çatısında çıkan yangın paniğe neden oldu. »3'te

BİK İLE TÜRKPATENT ARASINDA İŞ BİRLİĞİ PROTOKOLÜ



BİK ile TÜRKPATENT arasında iş birliği protokolü imzalandı. Protokolle, resmî ilan ve reklam yayımlama hakkına sahip süreli yayınlarda sınai mülkiyet hakları konusunda farkındalığın artırılması, basın mensuplarına yönelik eğitim ve bilgilendirme faaliyetlerinin gerçekleştirilmesi ve ortak çalışmaların yürütülmesi hedefleniyor. »Haberi Sayfa 7'de

YENİ PARTİ İL BAŞKANI HORZUM'DAN TAHLİYEYE TEPKİ

PARA 'SAYAN'LAR DIŞARIDA HALKI İÇİN 'DOĞAN' İÇERİDE





Yeni Parti Denizli İl Başkanı Ali Osman Horzum'dan, fon soruşturması kapsamında tutuklanan eski AK Parti Genel Başkan Yardımcısı Fatma Betül Sayan Kaya'nın 18 gün sonra ev hapsi kararıyla tahliyesine sert tepki gösterdi. Horzum, "Para 'Sayan'lar dışarıda, halkı için 'Doğan'lar içeride" dedi. »Sayfa 6'da

YENİ PARTİ PAMUKKALE İLÇE BAŞKANLIĞI'NIN HAFTALIK TOPLANTISI

EV HAPSİNDEKİ GÜMÜŞ'ÜN EVİNDE YAPILDI

Sosyal medya hesabından yaptığı paylaşım nedeniyle 175 gündür ev hapsinde bulunan Yeni Parti Pamukkale İlçe Yönetim Kurulu üyesi Ahmet Gümüş'e teşkilatından destek. Haftalık Yönetim Kurulu toplantısı ev hapsindeki Gümüş'ün evinde yapıldı.» Sayfa 6'da



» BULDAN'DA KAÇAK KAZIYA SUÇÜSTÜ 3



Mustafa ÖRKİ

YALNIZIM »8'de



Ufuk GÖKMEN

COP31 ZİRVESİ'NİN ARDINDA KALANLAR »2'de

ZEYBEKCİ'DEN DTO BAŞKANI ERDOĞAN'A ZİYARET

DTO PROJELERİ ELE ALINDI

Denizli Ticaret Odası seçimlerinde güven tazeleyen ve yeniden başkanlığa seçilen Uğur Erdoğan'a tebrik ziyaretleri sürüyor. AK Parti Genel Başkan Yardımcısı Nihat Zeybekci, DTO Başkanı Erdoğan'ı ziyaret etti. Buluşmada DTO'nun projeleri masaya yatırıldı. »Haberi Sayfa 8'de



İNŞAATLAR YÜKSELİYOR SATIŞLAR YETİŞEMİYOR

Türkiye İstatistik Kurumu'nca yayınlanan 2026 yılı III. çeyrek yapı izin istatistikleri ve aylık konut satış verileri dikkat çeken sonuçlar ortaya çıkardı. Denizli'de yılın ilk 9 ayında satılan konut sayısının yeni ruhsat ve iskan verilen daire sayısının üzerine çıktı. »Sayfa 9'da

ORMAN EKİPLERİ BULDAN'DA



Denizli Orman Bölge Müdürü Ahmet Köle, Buldan'da yanan alanlarda yürütülen çalışmaları yerinde inceledi. »9'da

DENİZLİ GÜNEŞ

TAŞKIN RİSKİ ORTADAN KALDIRILDI

Manisa Büyükşehir Belediyesi ve MASKİ, kış öncesi taşkın riskine karşı Turgutlu ve Şehzadeler sınırındaki Azmak kurutma kanalında temizlik çalışmalarını tamamladı.



Manisa Büyükşehir Belediyesi ve MASKİ Genel Müdürlüğü, kış mevsimi öncesinde muhtemel taşkınların önüne geçmek amacıyla il genelindeki dere ve kanallarda temizlik çalışmalarını sürdürüyor. Geçtiğimiz yıl aşırı yağışlar nedeniyle binlerce dönüm tarım arazisinin zarar gördüğü Turgutlu ve Şehzadeler sınırındaki Azmak kurutma kanalında yürütülen temizlik çalışmaları tamamlandı.

Manisa Su ve Kanalizasyon İdaresi (MASKİ) Genel Müdürlüğü, kış aylarında yaşanabilecek yoğun yağışların taşkınlara neden olmaması için önleyici çalışmalarına hız verdi. Bu kapsamda MASKİ Çevre Koruma ve Kontrol Dairesi Başkanlığı ekipleri tarafından Turgutlu ve Şehzadeler ilçe sınırında bulunan Azmak bölgesindeki kurutma kanalında temizlik çalışması gerçekleştirildi.

Manisa Büyükşehir Belediye Başkanı Besim Dutlulu da tamamlanan çalışmalara ilişkin yaptığı açıklamada, çiftçilerin emeğini ve tarımsal üretimi korumak için kış öncesinde gerekli önlemleri aldıklarını vurguladı. Başkan Dutlulu, "Çiftçimizin alın teri sular altında kalmasın diye kış gelmeden önlemimizi alıyoruz. Geçtiğimiz yıl aşırı yağışlar nedeniyle taşkınların yaşandığı Turgutlu ve Şehzadeler sınırındaki Azmak kurutma kanalında temizlik çalışmalarımızı tamamladık. İzzettin ve Sinirli mahallelerimizdeki binlerce dönüm tarım arazisini ve çiftçimizin emeğini korumak için yaptığımız çalışmada emeği geçen tüm çalışma arkadaşlarıma teşekkür ederim. Çiftçimizin emeği, toprağımızın bereketi için çalışmaya devam edeceğiz" dedi.



Çalışmalar hakkında bilgi veren Manisa Büyükşehir Belediyesi Turgutlu Koordinatörü ve MASKİ İlçe Şefi Tekin Çakmak, dere yatakları ve kanalların düzenli su akışını sağlamak, muhtemel su baskınlarını önlemek ve çevre sağlığını korumak amacıyla temizlendiğini belirtti. Çalışmanın önemine dikkat çeken Çakmak, "Turgutlu Ovası'nda İzzettin ve Sinirli mahallelerimizin bulunduğu bölgedeki kurutma kanalındayız. Geçtiğimiz yıl burada aşırı yağışlar nedeniyle su baskınları yaşandı. Çiftçimizin aynı sıkıntıları yeniden yaşamaması için şimdiden önlem alıyoruz. Manisa Büyükşehir Belediye Başkanımız Besim Dutlulu'nun öncülüğünde çalışmalarımıza hız kesmeden devam ediyoruz" dedi.

Geçtiğimiz kış aylarında etkili olan yoğun yağışlar nedeniyle Irlamaz Deresi'nin yüksek debiyle bölgeye ulaşması sonucu binlerce dönüm tarım arazisi sular altında kalmıştı. Yaşanan taşkınlarda ürünlerini ve tarımsal ekipmanlarını kaybeden bölge çiftçileri, yürütülen temizlik çalışmalarından duydukları memnuniyeti dile getirdi.

Bölge çiftçilerinden Necdet Duru, geçtiğimiz yıl 3 binden fazla tarlanın su altında kaldığını belirterek, "Bu bölgenin çiftçilerindenim. Manisa Büyükşehir Belediye Başkanımız Besim Dutlulu'dan ve MASKİ'den Allah razı olsun. Memnunum demek yetersiz kalır. Geçen sene burada 3 binden fazla tarla su altında kaldı, vatandaşlar mağdur oldu. Benim de 25 dönüm ıspanağım zarar gördü. Yapılan iş gerçekten anlatılmaz. Emeği geçen herkese çok teşekkür ediyorum" diye konuştu.

Bir diğer çiftçi İbrahim Efe ise geçen yıl üç kez su baskını yaşadıklarını ifade ederek, "Geçen sene üç kez arazimiz, damımız ve çiftliğimiz sular altında kaldı. Yaklaşık 700-800 bin liralık gübrem vardı, hepsi suyun içinde kaldı. Bu sene inşallah aynı sıkıntıları yaşamayacağız. Kanalımız temizleniyor. Yapandan, yaptırandan, yardımcı olandan Allah razı olsun" ifadelerini kullandı. **(İHA)**

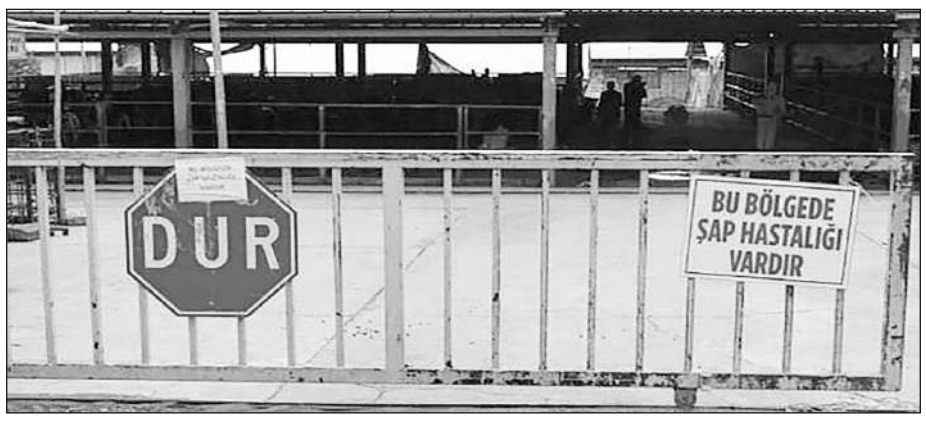

ŞAP KARANTİNASI AYDIN'IN 102 MAHALLESİNDE DEVAM EDİYOR

Aydın'da şap hastalığı nedeniyle karantina uygulaması devam eden mahalleler, Aydın Kasaplar ve Celepler Odası tarafından paylaşıldı. Listeye göre Efeler, Kuşadası, Köşk, Söke ve Koçarlı ilçelerinde toplam 102 mahallede karantina sürüyor.

Aydın Kasaplar ve Celepler Odası, kentte şap karantinası devam eden mahallelerin listesini kamuoyuyla paylaştı. Paylaşılan listede Efeler, Kuşadası, Köşk, Söke ve Koçarlı ilçelerindeki mahalleler yer aldı. Buna göre karantinanın devam ettiği mahallelerden 36'sı Efeler, 23'ü Kuşadası, 10'u Köşk, 26'sı Söke ve 7'si Koçarlı ilçesinde bulunuyor.

EFELER'DE 36 MAHALLE

Efeler ilçesinde Adnan Menderes, Ata, Armutlu, Aşağıkayacık, Baltaköy, Çayyüzü, Çeştepe, Dalama, Dalama-Yeniköy, Dereköy, Doğan, Emirdoğan, Gölcük, Gölhisar, Ilıcabaşı, İlyasdere, İmamköy, Karahayıt, Kenger, Kocagür, Kozalaklı, Kuyucular, Mesutlu, Musluca, Orta, Pınardere, Serçeköy, Sıralılar, Şahnalı, Tepecik, Tepeköy, Terziler, Umurlu, Yağcılar, Yılmazköy ve Zafer mahallelerinde karantina uygulaması devam ediyor.

KUŞADASI'NDA 23 MAHALLE

Kuşadası ilçesinde Alamescit, Bayraklıdede, Caferli, Camatik, Çamikebir, Cumhuriyet, Çınarköy, Dağ, Davutlar, Değirmendere, Ege, Güzelçamlı, Hacıfeyzullah, İkiçeşmelik, Kadıkalesi, Kadınlar Denizi, Karaova, Soğucak, Türkmen, Yavansu, Yeniköy, Kirazlı ve Yaylaköy mahalleleri listede yer aldı.

SÖKE'DE 26 MAHALLE

Söke ilçesinde Ağaçlı, Merkez-Fevzipaşa, Merkez-Kemalpaşa, Merkez-Yenicent, Yamaç, Akçakaya, Arslan Yaylası, Avcılar, Bağarası, Bayırdamı, Burunköy, Çalıköy, Çalışlı, Demirçay, Güneyyaka, Güzettepe, Karaatlı, Karacahayıt, Kaygılı, Kisir, Nalbantlar, Özbaşı, Pamukçular, Sayrakçı, Sofular ve Yeniköy mahallelerinde karantina sürüyor.

Köşk ilçesinde Baklaköy, Beyköy, Çiftlikköy, Güzelyurt, Kızılcayer, Merkez-Alteylül, Merkez-Çarşı, Merkez-Serdaroğlu, Merkez-Soğukkuyu ve Ovakköy mahalleleri karantina kapsamında bulunuyor.

Koçarlı ilçesinde ise Haydarlı, Kızılkaya-Yörükler, Esentepe, Karadut, Kızılkaya, Yağanlı ve Kasaplı mahallelerinde karantina uygulamasının devam ettiği bildirildi. **(İHA)**



EŞYANIN TABİATI

UFUK GÖKMEN

COP31 ZİRVESİ'NİN ARDINDA KALANLAR

Birleşmiş Milletler İklim Zirvesi COP'un 31'incisi Antalya'da yapıldı.

Organizasyonun ev sahipliği sorumluluğunu, Çevre, Şehircilik ve İklim Değişikliği Bakanı üstlendi.

Birleşmiş Milletler İklim Değişikliği Çerçeve Sözleşmesi (UNFCCC) İcra Sekreteri olarak konferansın teknik, idari ve diplomatik koordinasyonundan sorumlu üst düzey görevli Simon Stiell genel koordinasyonu sağladı.

Zirvedeki resmi diplomatik müzakerelerin yürütülmesi ve uzlaşı arayışlarının yönlendirilmesini yani Müzakereler Başkanlığını Avustralyalı Chris Boven yapmıştır.

Veto hakkına sahip iki ülkenin sıcak savaşın içinde olması nedeniyle çok zor şartlarda çalışan zirveden beklenen sonuçlar çıkmadı.

Sonuç bildirgesinde ülkelere, 2035 yılına kadar nihai enerji tüketiminde elektriğin oranını %35'e çıkarma çağrısında bulunuldu.

Metinde küresel ısınmanın 1,5°C eşiğini geçme yolunda olduğuna dair tespit korundu.

Nihai anlaşma taslağı, küresel ısınmanın başlıca nedeni olan fosil yakıtlardan doğrudan söz etmediği için Avrupa Birliği (AB), Pasifik ada ülkeleri ve diğer bazı ülkeler tarafından kabul edilemez bulundu.

Birçok yoksul ülke, artan sıcaklıkların etkilerine uyum sağlamalarına yardımcı olmak amacıyla daha zengin ülkelerden herhangi bir net mali taahhütte bulunulmamasına itiraz etti.

Toplam 12 sayfa 100 paragraflık metinde fosil yakıtlara dair ifade bulunmuyordu.

PANAMA, anlaşmayı reddederek, etkili eleştirilerde bulundu:

Paris öncesinde dünya 4°C'lik bir ısınmaya doğru gidiyordu. Mevcut politikalar ise 2,8°C'ye işaret ediyor. Bu, açık bir ilerleme ancak 2,8°C güvenli değil. Bilim pazarlık kabul etmez. Gezegen daha fazla bekleyemez" diye ekledi.

Bildiriyw destek veren Rusya, fosil yakıt arzının talepten daha hızlı şekilde azaltılması durumunda "fiyat şokları" ve "enerji yoksulluğu" yaşanabileceğini savundu.

Çin, anlaşmayla ilgili endişelerini dile getirmesine rağmen taslağı kabul etti.

COP31'de Müzakereler Başkanı Chris Bowen, gazetecilere yaptığı açıklamada, görüşmelerde "aşılamaz kırmızı çizgiler" bulunduğunu belirtti.

Bowen, "Bu COP'a gelen sürecin, yakın tarihte görülen en karmaşık ve jeopolitik açıdan en gerilimli ortam olduğunu" ifade etti.

ABD, Paris anlaşmasından iki kez çekildiği için bu toplantıya federal düzeyde katılmadı.

Federal yönetimin yokluğuna rağmen ABD'den valiler, belediye başkanları, Kongre üyeleri ve iş dünyası temsilcilerinden oluşan yaklaşık 120 kişilik bir heyet zirvede yer aldı.

Çevre gönüllüleri açısından zirveden ortaya çıkan sonuç tam bir hayal kırıklığıdır.

Organizasyonun Antalya'da yapılmış olması ve iyi seviyede katılım sağlanmış olması ülkemiz açısından azımsanmayacak bir kazanımdır.

Diğer taraftan ülkeyi yönetenler, bu tür uluslararası diplomasi süreçlerini iç politika malzemesi yapma alışkanlığından maalesef vaz geçmiyorlar.

Ülkemizin geleceği için bundan vazgeçmeliler.

GERMENCİK'TE KADIN ÇALIŞANLARA SAĞLIKLI BESLENME DESTEĞİ

Aydın ili Germencik Belediyesi, Ortaklar Organize Sanayi Bölgesi'nde faaliyet gösteren bir fabrikada çalışan kadınlara yönelik gerçekleştirdiği eğitimde dengeli beslenmenin önemi anlatıldı.



Germencik ilçesinde kadın çalışanların sağlıklı yaşam konusunda bilinçlendirilmesi amacıyla bilgilendirme çalışması gerçekleştirildi. Germencik Belediyesi tarafından Ortaklar Organize Sanayi Bölgesi'nde faaliyet gösteren bir kolonya fabrikasında düzenlenen programda, kadın çalışanlara sağlıklı ve dengeli beslenme konusunda bilgi verildi. Belediye diyetisyeni tarafından gerçekleştirilen bilgilendirmede, günlük beslenme alışkanlıkları ve sağlıklı yaşamın önemi ele alındı. Program kapsamında ayrıca sağlıklı beslenme konusunda destek almak isteyen kadın çalışanlar için kişiye özel diyet programlarının hazırlanmasına yönelik çalışmalar başlatıldı. Germencik Belediye Başkanı Burak Zencirci, kadınların sağlığını ve yaşam kalitesini önemsediklerini belirterek, sağlıklı yaşam konusunda farkındalık oluşturmayı amaçlayan çalışmaların farklı alanlarda sürdürüleceğini ifade etti. **(İHA)**

AYDIN ŞEHİR HASTANESİ'NDE İKİ ALANDA SERTİFİKALI EĞİTİM DÖNEMİ BAŞLIYOR

Aydın Şehir Hastanesi, sağlık alanında iki önemli branşta sertifikalı eğitim verme yetkisi kazandı. Hastane, Çocuk Yoğun Bakım Hemşireliği Sertifikalı Eğitim Programı ve Palyatif Bakım Hemşireliği Sertifikalı Eğitim Programı kapsamında Uygulama Yetkisi Belgesi almaya hak kazandı. Eğitim yetkisi dolayısıyla düzenlenen belge teslimi̇nde, İl Sağlık Müdürü Dr. Eser Şenkul, yetki belgesini Aydın Şehir Hastanesi Başhekimi Prof. Dr. Özlem Özbağcıvan'a teslim etti. Türkiye'nin 81 ilinden kursiyerlerin kabul edileceği programlar kapsamında, yoğun bakım ve palyatif bakım alanlarında görev yapan sağlık personelinin mesleki donanımlarının artırılması amaçlanıyor. Eğitimlerde güncel tedavi ve bakım yöntemlerine uyum, hasta ve hasta yakınlarıyla etkili iletişim ve nitelikli sağlık hizmeti sunumu konularına ağırlık verilecek. İl Sağlık Müdürü Dr. Eser Şenkul, Aydın Şehir Hastanesinin iki önemli alanda eğitim yetkisi kazanmasından duyduğu memnuniyeti dile getirerek, süreçte emeği geçen hastane yönetimine, eğitim ekibine ve sağlık çalışanlarına teşekkür etti. Şenkul, eğitim programlarının Aydın'a ve ülke sağlık camiasına hayırlı olmasını diledi. **(İHA)**

DENİZLİ GÜNEŞ 3

26 KASIM 2026 PERŞEMBE

GÜNCEL

DENİZLİ'DE NAMAZ VAKİTLERİ



İMSAK	06:23
GÜNEŞ	07:48
ÖĞLE	12:56
İKİNDİ	15:32
AKŞAM	17:54
YATSI	19:14

İLİMİZDE HAVA DURUMU

PERŞEMBE	CUMA	CUMARTESİ
Gündüz: 17°C	Gündüz : 18°C	Gündüz : 18°C
PARÇALI BULUTLU	PARÇALI BULUTLU	PARÇALI BULUTLU
Gece : 7°C	Gece : 7°C	Gece : 9°C

EVDEN ELLERİ VE AYAKLARI BAĞLI ERKEK CESEDİ ÇIKTI

VAHŞİ CİNAYET



Denizli'nin Merkezefendi ilçesinde gürültü ihbarı yapılan adreste elleri ve ayakları bağlanmış erkek cesedi bulundu. Olayla ilgili gözaltına alınan 1'i kadın 3 kişiyi linç edilmekten polis ekipleri kurtardı.



Olay, Merkezefendi ilçesi Alparslan Mahallesi 5559. Sokak'ta bulunan 2 katlı binada meydana geldi. Edinilen bilgiye göre, sabaha karşı gürültü ve boğuşma sesi ihbarı yapılan adrese gelen polis ekipleri, kapıyı açıp içeri girdiklerinde 2. kattaki dairede mermer ustası Fedai Karagöz'ü (49) elleri ve ayakları bağlı halde buldu. Olay yerine gelen sağlık ekipleri, darbedilen Karagöz'ün hayatını kaybettiğini belirledi.

Karagöz'ün cenazesi otopsi işlemleri için Adli Tıp Kurumu morguna kaldırılırken, evde bulunan 1'i kadın 3 kişi gözaltına alındı. Ölen kişinin yakınları, gözaltına alınan şüphelileri linç etmek istedi. Şüphelileri güçlükle ekip otosuna bindiren polis, olayların büyümesinin önüne geçti.

Olayın aydınlatılması için çok yönlü soruşturma başlatıldı. **(İHA)**



DENİZLİ EMNİYETİNDE ŞOK

POLİS MEMURU ÖLÜ BULUNDU

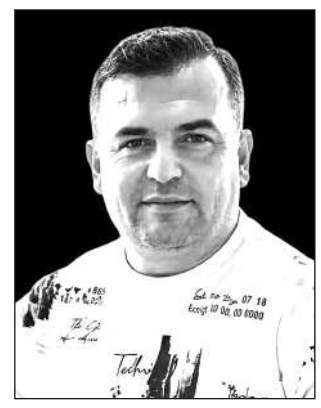

Denizli Emniyet Müdürlüğü Narkotik Şubesinde görevli 38 yaşındaki polis memuru Mehmet Sarı, aracında ölü bulundu. Bir süredir ekonomik sorunlar yaşadığı öne sürülen polis memuru Sarı'nın beylik tabancası ile yaşamına son verdiği öğrenildi.

Denizli Emniyet Müdürlüğü'nde şok yaratan olay Merkezefendi'nin Hallaçlar Mahallesi'nde meydana geldi. Denizli Emniyet Müdürlüğü Narkotik Şubesinde görev yapan polis memuru Mehmet Sarı'nın park halindeki aracında hareketsiz yattığını fark eden vatandaşlar durumu 112 acil ekiplerine bildirdi.

İhbar üzerine olay yerine gelen polis ekipleri, 11 yıllık polis olan Sarı'nın cansız bedenini buldu. Sarı'nın cenazesi otopsi yapılmak üzere Denizli Adli Tıp Kurumu Başkanlığı morguna kaldırıldı.

Bir süredir ciddi ekonomik sorunlar yaşadığı öğrenilen polis memuru Mehmet Sarı'nın beylik tabancasıyla yaşamına son verdiği belirlendi. **HABER MERKEZİ**

OTOMOBİLİN ÇARPTIĞI AĞAÇ İKİYE BÖLÜNDÜ, GENÇ SÜRÜCÜ HAYATINI KAYBETTİ

İZMİR YOLU'NDA FECİ KAZA

Denizli-İzmir Karayolu'nda kontrolden çıkan otomobil, orta refüjdeki palmiye ağacına çarptı. İkiye bölünen ve motoru yerinden fırlayarak hurda yığınına dönen otomobilin genç sürücüsü kaldırıldığı hastanede hayatını kaybetti.

Kaza, akşam saatlerinde Denizli'nin Merkezefendi ilçesine bağlı Zafer Mahallesi İzmir Bulvarında meydana geldi. Edinilen bilgilere göre; 22 yaşındaki Hasan Ali Güzel'in kullandığı 20 B 6025

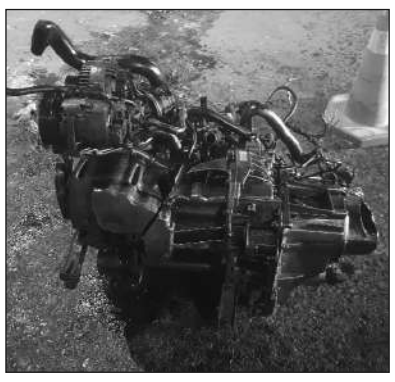

plakalı otomobil, Bakırlı Kavşağına yaklaştığında henüz bilinmeyen bir nedenle kontrolden çıktı. Genç sürücünün direksiyon hakimiyetini sağlayamadığı otomobil büyük bir hızla savruldu.

PALMİYE İKİYE BÖLÜNDÜ, MOTORU FIRLADI

Savrulan otomobil önce orta refüjde bulunan palmiyeye ağacına, daha sonra ise yolda seyir halinde bulunan iki araca daha çarparak durabildi. Çarpmanın şiddetiyle palmiye ağacı ortasından ikiye bölünürken, araçlar ve demir bariyerlere çarparak metal yığınına dönen otomobilin motor bloğu da metrelerce ileriye fırladı. Araç parçalarının etrafa saçıldığı Bakırlı Kavşağı'nda adeta savaş alanını andıran görüntüler ortaya çıktı.Kazada hurdaya dönen otomobilin genç sürücüsü Hasan Ali Güzel ağır yaralandı. Olay yerine sevk edilen sağlık ekiplerin yaptığı ilk müdahalenin ardından ambulansla hastaneye sevk edilen sürücü, tüm çabalara rağmen kurtarılmadı. Hayatın kaybeden sürücünün cenazesi, adli tıp morguna kaldırıldı. Kazanın ardından bölgede güvenlik önlemleri alınırken, kazayla ilgili soruşturma başlatıldı. **(İHA)**



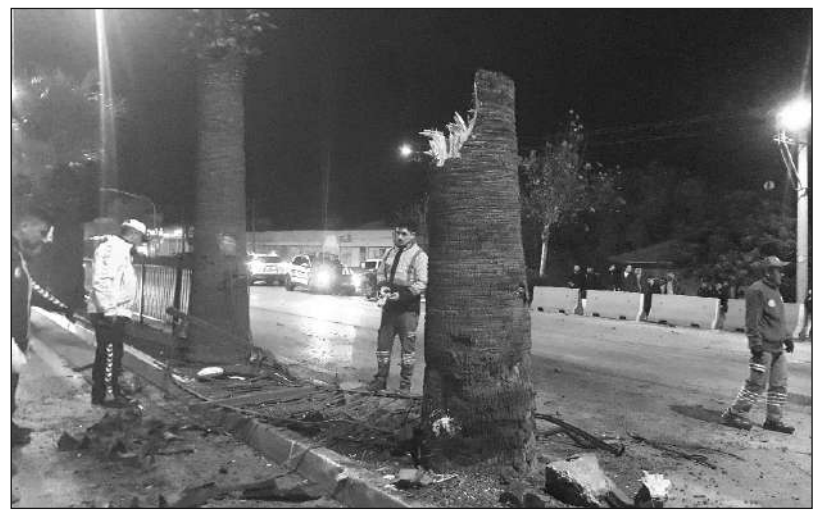



ADLİYE ÇIKIŞINDA SIRTINDAN BIÇAKLANDI

ÖĞRETMENLER GÜNÜ'NDE ÖĞRETMENE SALDIRI

Denizli'nin Buldan ilçesinde İngilizce öğretmeni E.Ç., aralarında husumet bulunduğu öğrenilen öğrenci velisi tarafından adliye çıkışında sırtından bıçaklandı. Öğretmenler Günü'nde saldırıya uğrayan öğretmen hastaneye kaldırıldı, saldırgan teslim oldu.

Olay, Denizli'nin Buldan ilçesinde meydana geldi. Edinilen bilgilere göre olay, E.Ç. ile aralarında husumet bulunduğu öğrenilen şahıs öğretmen E.Ç.'yi adliye çıkışında saldırdı. Saldırının ardından şüpheli, E.Ç.'yi sırtından bıçakladı. Çevredeki vatandaşların ihbarı üzerine olay yerine sağlık ve polis ekipleri sevk edildi. İlk müdahalesi olay yerinde yapılan yaralı öğretmen, ambulansla Buldan Göğüs Hastalıkları Hastanesine kaldırılarak tedavi altına alındı.

Saldırıyı gerçekleştiren şahsın öğrenci velisi olduğu öğrenildi. Olayın ardından bölgeden uzaklaşan şüpheli, kısa süre sonra Buldan Jandarma Karakoluna giderek teslim oldu. Jandarma ekiplerince teslim alınan şüphelinin, Buldan İlçe Emniyet Müdürlüğü ekiplerine teslim edildiği öğrenildi. Olayla ilgili soruşturma sürüyor. **(İHA)**

DELİKTAŞ MAHALLESİ'NDE KORKU DOLU ANLAR

ÇATI YANGINI PANİK YARATTI



Denizli'nin Pamukkale ilçesine bağlı Deliktaş Mahallesi'nde bir binanın çatısında çıkan yangın paniğe neden oldu. Yangında maddi hasar meydana geldi.

Edinilen bilgiye göre, Deliktaş Mahallesi'nde bulunan bir binanın çatısında henüz belirlenemeyen bir nedenle yangın çıktı. Çevredeki vatandaşların ihbarı üzerine olay yerine itfaiye ekipleri sevk edildi. Bölgeye gelen ekiplerin hızlı müdahalesiyle yangın kısa sürede kontrol altına alınarak söndürüldü. Yangında can kaybı ve yaralanma yaşanmazken, binada maddi hasar meydana geldi. Yangınla ilgili soruşturma başlatıldı. **(İHA)**



BULDAN'DA KAÇAK KAZIYA SUÇÜSTÜ

Denizli'nin Buldan ilçesinde sit alanında kaçak kazı yaptıkları iddia edilen 7 kişi, jandarma ekipleri tarafından suçüstü yakalandı.

Edinilen bilgiye göre; Buldan İlçe Jandarma Komutanlığı ekipleri, ilçeye bağlı Yenicekent Mahallesi sınırlarında yer alan sit alanında kaçak kazı yapıldığı yönünde gelen ihbarın ardından harekete geçti. Kaçak kazı yaptıkları belirlenen 7 kişiyi, jandarma ekipleri tarafından suçüstü yakaladı. Kaçak kazı yapan yedi kişi hakkında adli soruşturmanın sürdüğü ve kazı yapımında kullanılan malzemeler el konulduğu öğrenildi. **(İHA)**



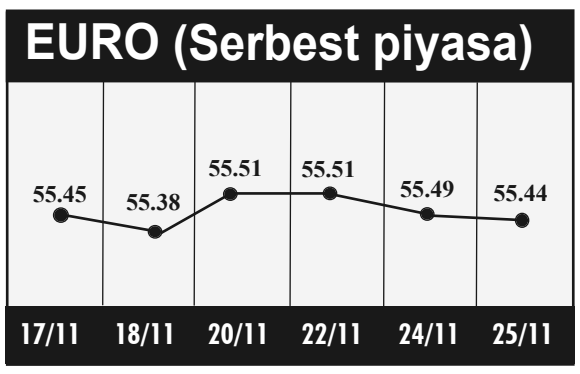

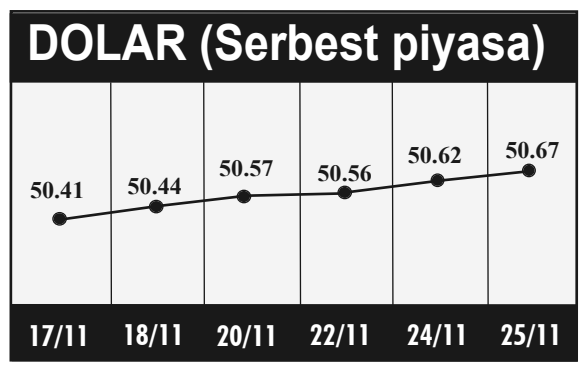

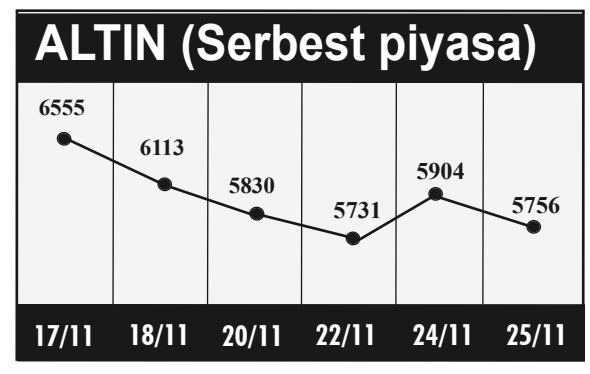



EGİAD'DA KOBİ'LER İÇİN YAPAY ZEKÂ DÖNÜŞÜMÜ HAMLESİ

Ege Genç İş İnsanları Derneği (EGİAD), Ticaret Bakanlığı, Türkiye Odalar ve Borsalar Birliği (TOBB), Meta ve Habitat Derneği ortaklığıyla hayata geçirilen "Meta ile Yapay Zekâ Dönüşümü Programı"nın İzmir ayağına ev sahipliği yaptı. Uygulamalı eğitimde, KOBİ'lerin, girişimcilerin ve start-up'ların yapay zekâ teknolojilerini iş süreçlerine entegre ederek dijital yetkinliklerini geliştirmeleri, operasyonel verimliliklerini artırmaları ve rekabet güçlerini yükseltmeleri hedeflendi.



EGİAD merkezinde düzenlenen ve iş dünyasının dijital dönüşümüne katkı sağlamayı amaçlayan program kapsamında, Meta'nın yapay zekâ destekli çözümleri ve dijital iş araçları uygulamalı olarak ele alındı. Katılımcılara, dijital pazarlama ve reklam performansının geliştirilmesinden müşteri etkileşimlerinin güçlendirilmesine, iş süreçlerinin verimli hale getirilmesinden yeni nesil teknolojilerin etkin kullanımına kadar farklı alanlarda doğrudan uygulanabilir yöntemler aktarıldı.

EGİAD Yönetim Kurulu Başkanı M. Kaan Özhelvacı'nın açılış konuşmasıyla başlayan programda, yapay zekânın yalnızca teknolojik bir yenilik değil, işletmelerin gelecekteki rekabet gücünü ve iş yapış biçimlerini şekillendiren stratejik bir dönüşüm alanı olduğu vurgulandı.

ÖZHELVACI: "YAPAY ZEKÂ, KOBİ'LER İÇİN ÖNEMLİ FIRSATLAR SUNUYOR"

Eğitimin açılışında konuşan EGİAD Başkanı M. Kaan Özhelvacı, yapay zekânın iş dünyasında yarattığı köklü değişime dikkat çekerek teknolojik dönüşümün artık işletmeler açısından ertelenemez bir gündem haline geldiğini vurguladı. Özhelvacı, "Yapay zekâ, şirketlerimizin çalışma biçimlerini, iş süreçlerini ve rekabet anlayışını dönüştüren en önemli teknolojilerden biri haline geldi. Artık yapay zekâyı yalnızca büyük teknoloji şirketlerinin veya yüksek bütçeli işletmelerin kullanabildiği bir teknoloji olarak değerlendiremeyiz. Yapay zekâ, özellikle küçük ve orta ölçekli işletmeler için verimliliği artırma, yeni müşterilere ulaşma ve rekabet gücünü geliştirme açısından önemli fırsatlar sunuyor" dedi.

Dijital teknolojilerin sunduğu imkânların işletmeler açısından giderek daha erişilebilir hale geldiğini ifade eden Özhelvacı, yapay zekâ destekli uygulamaların dijital pazarlamadan müşteri ilişkilerine, içerik üretiminden satış süreçlerine kadar geniş bir alanda işletmelerin dönüşümünü desteklediğini belirtti.

REKABET AVANTAJİNİN BELİRLEYİCİSİ TEKNOLOJİYİ DOĞRU KULLANMAK

Yapay zekâ teknolojilerine erişimin tek başına sürdürülebilir rekabet avantajı yaratmak için yeterli olmadığını belirten Özhelvacı, asıl belirleyici unsurun bu teknolojilerin şirketlerin iş modellerine ve operasyonel süreçlerine ne ölçüde entegre edilebildiği olduğunu ifade etti.

Özhelvacı, "Ancak asıl rekabet avantajı, yapay zekâ araçlarına sahip olmaktan değil, bu teknolojileri iş süreçlerimize ne kadar doğru ve etkin entegre edebildiğimizden kaynaklanacak. Bu nedenle işletmelerimizin yeni teknolojileri tanımaları kadar, bunları etkin kullanabilecek yetkinlikleri kazanmaları da büyük önem taşıyor" ifadelerini kullandı.

İşletmelerin dijital dönüşüm süreçlerinde insan kaynağının yetkinliklerinin geliştirilmesinin önemine işaret eden Özhelvacı, teknoloji yatırımlarının bilgi, uygulama becerisi ve dönüşümü yönetebilecek liderlik anlayışıyla desteklenmesi gerektiğine dikkat çekti.

EGİAD'IN ÜÇÜZ DÖNÜŞÜM VİZYONUNDA YAPAY ZEKÂNİN STRATEJİK ROLÜ

EGİAD'ın dijitalleşmeyi yalnızca teknolojik gelişmelerle sınırlı görmediğini, ekonomik ve toplumsal dönüşümün bütüncül bir parçası olarak değerlendirdiğini belirten Özhelvacı, derneğin stratejik önceliklerini şekillendiren Üçüz Dönüşüm vizyonuna dikkat çekti.

Özhelvacı, "EGİAD olarak dijital dönüşümü, yeşil ve toplumsal dönüşümle birlikte ele aldığımız Üçüz Dönüşüm vizyonumuzun temel bileşenlerinden biri olarak görüyoruz" dedi.

EGİAD Think Tank çalışmaları kapsamında hazırlanan "Yaratıcı Yıkım Sürecinde İzmir" başlıklı araştırma raporuna da değinen Özhelvacı, teknolojik gelişmelerin üretim modelleri, istihdam yapısı ve çalışan yetkinlikleri üzerindeki etkilerinin bütüncül bir yaklaşımla değerlendirilmesi gerektiğini vurguladı.

Özhelvacı, "Hazırladığımız 'Yaratıcı Yıkım Sürecinde İzmir' başlıklı Think Tank raporumuzda da yapay zekânın iş dünyası, istihdam ve çalışan yetkinlikleri üzerindeki etkilerini kapsamlı biçimde değerlendirdik. Raporumuzda vurguladığımız gibi, teknolojik dönüşüm mevcut işleri değiştirirken yeni iş modelleri, yetkinlikler ve fırsatlar da yaratıyor" diye konuştu.

Teknolojik dönüşümün yalnızca mevcut iş yapış biçimlerini değiştirmediğini, aynı zamanda yeni ekonomik fırsatların ve iş modellerinin gelişmesine de zemin hazırladığını ifade eden Özhelvacı, KOBİ'lerin bu sürece uyum kapasitesinin İzmir ve Ege Bölgesi'nin gelecekteki rekabet gücü açısından stratejik önem taşıdığını belirtti.

"HEDEFİMİZ, ÜYELERİMİZİN DÖNÜŞÜMÜ YÖNETEN LİDERLER OLMASİ"

EGİAD'ın teknoloji odaklı eğitim ve iş birliklerini üyelerinin dönüşüm kapasitesini geliştiren stratejik çalışmalar olarak değerlendirdiğini belirten Özhelvacı, derneğin yalnızca güncel gelişmeleri takip eden değil, dönüşüme yön veren bir iş dünyası ekosistemi oluşturmayı hedeflediğini vurguladı. Özhelvacı, "Bu süreçte KOBİ'lerimizin dönüşüme uyum sağlaması, bölgemizin ekonomik gelişimi ve rekabet gücü açısından kritik önem taşıyor. Hedefimiz, üyelerimizin bu dönüşümü dışarıdan izleyen değil, kendi şirketlerinde yöneten ve geliştiren liderler olmasıdır" dedi.

EGİAD'ın bilgi üretimi, yetkinlik gelişimi ve kurumlar arası iş birliklerine dayanan yaklaşımının önemine işaret eden Özhelvacı, "EGİAD'ı bir iş insanları derneği olmanın ötesinde, aynı zamanda bir liderlik, iş birliği ve öğrenme platformu olarak görüyor; üyelerimizin dijital yetkinliklerini geliştiren iş birliklerine önem veriyoruz" ifadelerini kullandı.

EGİAD'DAN DİJİTAL YETKİNLİKLERİ GELİŞTİREN İŞ BİRLİĞİ

Ticaret Bakanlığı, TOBB, Meta ve Habitat Derneği iş birliğiyle düzenlenen programın İzmir ayağına ev sahipliği yapmaktan memnuniyet duyduklarını belirten Özhelvacı, eğitimin iş dünyasının teknolojiye uyum kapasitesini güçlendirmeye yönelik somut bir adım olduğunu ifade etti. Programın uygulama odaklı yapısına dikkat çeken Özhelvacı, "Bugün Meta'nın yapay zekâ çözümlerini ve dijital iş araçlarını uygulamalı olarak deneyimleyecek; reklam performansını artırma, müşteri etkileşimlerini güçlendirme ve iş süreçlerini daha verimli hale getirme fırsatlarını ele alacağız. Bu eğitimin KOBİ'lerimize, üyelerimize ve şirketlerimizin profesyonellerine doğrudan uygulanabilir kazanımlar sağlayacağına inanıyorum" dedi. Programın hayata geçirilmesine katkı sunan T.C. Ticaret Bakanlığı, TOBB, Meta ve Habitat Derneği'ne teşekkür eden Özhelvacı, eğitimin yeni uygulamalara ilham vermesi temennisinde bulundu.

Habitat Derneği Yönetim Kurulu Başkan Yardımcısı Nesrin Serin Onkardeşler, EGİAD üyeleri ve KOBİ temsilcilerinin katılımıyla gerçekleştirilen eğitimde, yapay zekâ teknolojilerinin işletmelerde kullanımına yönelik uygulamalar ele alındı.

Habitat Derneği Yönetim Kurulu Başkan Yardımcısı Nesrin Serin Onkardeşler ise programın KOBİ'ler ve iş dünyası açısından taşıdığı öneme dikkat çekerek şunları söyledi: 'Habitat Derneği olarak T.C. Ticaret Bakanlığı, TOBB ve Meta ortaklığıyla hayata geçirdiğimiz bu programla KOBİ'lerimizin, girişimcilerimizin ve start-up'larımızın yapay zekâ teknolojilerini iş süreçlerine güvenle entegre etmelerini destekliyoruz. İş dünyamızın dijital dönüşüm yolculuğunda yer almak ve işletmelerimizin rekabet gücünü büyütmelerine katkı sunmak bizim için büyük önem taşıyor; bu doğrultuda ev sahipliği için EGİAD'a ve emeği geçen tüm paydaşlarımıza gönülden teşekkür ediyorum.'

EGİAD ev sahipliğinde gerçekleştirilen program, KOBİ'lerin dijital teknolojileri iş süreçlerine entegre etmelerine katkı sağlayan, iş dünyasında teknoloji okuryazarlığını ve uygulama becerilerini geliştirmeyi amaçlayan önemli bir iş birliği olarak öne çıktı. **(İHA)**

TOPRAK HAVUZLARDA BALIK BEREKETİ

Muğla'nın Milas ilçesinde toprak havuzlarda gerçekleştirilen tarla balıkçılığı, deniz balıklarının karada yetiştirilmesine dayanan üretim modeliyle dikkat çekiyor.



Muğla'nın Milas ilçesinde özellikle Avşar, Ekinambarı ve Savran çevresinde sürdürülen tarla balıkçılığı, bölgenin kendine özgü su kaynaklarından yararlanılarak gerçekleştiriliyor. Toprak havuzlarda yürütülen yetiştiricilik faaliyetleri sayesinde deniz balıkları karada üretilebilirken, sektör ilçenin ekonomik yapısına, istihdamına ve su ürünleri üretimine katkı sağlıyor.

Deniz balıklarının toprak havuzlarda yetiştirilmesine dayanan modelde su temini, havuzların yönetimi, balıkların gelişim süreçleri ve su kalitesinin takibi üretimin temel unsurları arasında yer alıyor. Milas'ta yıllardır sürdürülen bu üretim yöntemi, bölgenin doğal şartları ve yetiştiricilik altyapısıyla şekilleniyor.

TÜRKİYE'YE ÖRNEK ÜRETİM MODELİ OLMA POTANSİYELİ

Milas tarla balıkçılığı, karada gerçekleştirilen deniz balığı yetiştiriciliğiyle farklı üretim modellerine örnek oluşturuyor. Üretim alanlarının yönetimi, yetiştiricilik süreçlerinin kontrollü yürütülmesi ve su kaynaklarının etkin kullanımı, modelin öne çıkan yönleri arasında bulunuyor.

Çipura ve levrek başta olmak üzere farklı türlerin yetiştirildiği işletmeler, su ürünleri sektörünün gelişimine katkı sunarken, tarla balıkçılığının iyi uygulamalarla sürdürülebilir bir yapıya kavuşturulması da önem taşıyor.

Milas'ta gelişen tarla balıkçılığı, ekonomik üretim ile doğal kaynakların korunmasını birlikte ele alan uygulamaların geliştirilmesiyle Türkiye su ürünleri yetiştiriciliğinde örnek gösterilebilecek modeller arasında yer alma potansiyeli taşıyor.

"70 BİN DÖNÜM ALANDA ÜRETİM YAPILIYOR"

Milas İç Su Ürünleri Yetiştiricileri Birlik Başkanı Muhammet Toguç, "Bölgemizde birliğimize kayıtlı işletme bulunmakta. Bunların da yıllık ortalama kapasiteleri 8 bin 750 ton yıldır. Bölgemizde yer altından çıkan tuzlu suyu artezyen kuyuları vasıtasıyla çıkan tuzlu suyu elektrik enerjisi kullanarak kepçeler yardımıyla açmış olduğumuz topraklardaki tarladaki havuzlarda üretim yapmaktayız.

Ürettiğimiz balıklar deniz balığı türleri. Dolayısıyla yer altından çıkan su tuzlu olduğu için levrek, çipura ve granyözdür. Bu ürettiğimiz balıklar genelde iç piyasaya bu balıklarımızı pazarlamaktayız ve bölgemizdeki turizme ağırlıklı bölgelere sahil kısımlarına, restoranlara, büyük marketlere, ihracata da ürünlerimizi göndermekteyiz. Balığımız görüntüsü ve kalite et kalitesi olarak çok iyi bir balıktır. Bunun sebebi de yer altından çıkan tuzlu suyu kullanmamızdır. Bölgemizdeki işletmelerin yaklaşık yüzde 85'i küçük aile işletmeleridir. Milas bölgesinde yaklaşık 70 bin dönümlük bir havzada üretim yapılmakta. Bir de bu mahallelerin şunu da parantez içinde söyleyebiliriz, bu mahalleler tuzlu su çıkan bölgelerinde yapılmakta. Bu bahsetmiş olduğumuz tuzlu su herhangi bir zirai üretim için kullanılabilen bir su değildir. Ya da toprak havuzlar üretime başladıktan sonra yer altından tuzlu su çıkmaya başladığı söylenemez. Zaten bölgede böyle bir atıl olarak kullanılmayan bir tuzlu su vardı. Arazi çoraktı. Bu çorak arazi ve kullanılmayan tuzlu suyu ekonomiye kazandırıyoruz diyebiliriz" dedi. **(İHA)**

DENİZLİ'YE ŞEHİT ATEŞİ DÜŞTÜ

YÜREKLER YANDI

Eskişehir'de eğitim uçuşu yaparken kaza kırıma uğrayan ve düşen helikopterde 5 asker şehit oldu. Şehit ateşi kısa sürede Denizli'ye düştü. Şehitler arasında Sarayköy'den Hava Personel Astsubay Başçavuş Volkan Demirhan da bulunuyor. Denizli'yi yasa boğan acı haber, kentte büyük üzüntü yarattı.



Eskişehir'de meydana gelen askeri helikopter kazasından acı haber geldi. Hava Kuvvetleri Komutanlığı'na ait AS-532 tipi askeri helikopter, eğitim uçuşu sırasında kaza kırıma uğrayarak düştü. Kazada helikopterde bulunan 5 asker şehit oldu.



Kazayı gören vatandaşların ihbarı üzerine bölgeye itfaiye, sağlık ve AFAD ekipleri sevk edildi. Helikopterin enkazına ulaşılırken, kaza sonrasında çıkan yangın itfaiye ekiplerinin müdahalesiyle söndürüldü.

Milli Savunma Bakanlığı tarafından yapılan açıklamada, helikopterde görevli 5 personelin şehit olduğu bildirildi. Bakanlık açıklamasında, "Eskişehir'de eğitim uçuşu sırasında kaza kırıma uğrayan Hava Kuvvetlerimize ait helikopterde görevli 5 kahraman silah arkadaşımız şehit olmuştur" ifadelerine yer verildi.

Kazada şehit olan askerlerin Hava Pilot Albay Mehmet Çöl, Hava Pilot Kıdemli Üsteğmen Halil Karabulut, Hava Uçak Bakım Astsubay Başçavuş Muhammed Nurullah Erarslan, Hava Piyade Astsubay Kıdemli Çavuş Mehmet Alp Gürdağ ve Hava Piyade Astsubay Başçavuş Volkan Demirhan olduğu açıklandı.

ŞEHİTLER ARASINDA DENİZLİLİ VAR

Türkiye'yi yasa boğan kazada şehit düşen askerlerden birinin Denizli'nin Sarayköy ilçesinden Hava Personel Astsubay Başçavuş Volkan Demirhan olduğu öğrenildi. Denizli'ye şehit ateşi düşerken, Demirhan'ın şehadet haberi memleketinde derin üzüntüye neden oldu. Şehidin ailesi, yakınları ve sevenleri acı haberle yasa boğuldu.

VALİ KÖŞGER'DEN BAŞSAĞLIĞI MESAJI

Denizli Valisi Yavuz Selim Köşger, şehit Hava Piyade Astsubay Başçavuş Volkan Demirhan için başsağlığı mesajı yayımladı.

Vali Köşger mesajında, "Eskişehir'deki helikopter kazasında şehit düşen kahraman askerlerimizden Sarayköylü hemşehrimiz Hava Pilot Astsubay Başçavuş Volkan Demirhan'a yüce Allah'tan rahmet; kederli ailesine, Türk Silahlı Kuvvetlerimize, Denizlili hemşehrilerimize başsağlığı diliyorum. Aziz milletimizin ve Denizli'mizin başı sağ olsun" ifadelerine yer verdi.

ÇAVUŞOĞLU: MİLLETİMİZİN BAŞI SAĞ OLSUN

Denizli Büyükşehir Belediye Başkanı Bülent Nuri Çavuşoğlu da yayınladığı mesajla kazadan duyduğu üzüntüyü ifade etti.

Başkan Çavuşoğlu, "Eskişehir'de eğitim uçuşu sırasında meydana gelen helikopter kazasında 5 kahraman askerimizin şehit olduğunu derin bir üzüntüyle öğrendim. Aziz şehitlerimize Allah'tan rahmet, acılı ailelerine ve silah arkadaşlarına başsağlığı ve sabır diliyorum" mesajı paylaştı.

BAŞKAN KONYA: ŞEHİDİN VAR SARAYKÖY!

Sarayköy Belediye Başkanı Mehmet Salih Konya da duyduğu üzüntüyü paylaştı. İlçe halkına "Şehidin var Sarayköy" diyerek seslenen Başkan Konya, "Eskişehir'de meydana gelen helikopter kazasında şehit düşen hemşehrimiz Hava Pilot Astsubay Başçavuş Volkan Demirhan'a Allah'tan rahmet; ailesine, yakınlarına ve aziz milletimize başsağlığı diliyorum.Milletimizin başı sağ olsun" dedi. **METİN ELTAŞ**



BÜYÜKŞEHİR KADIN MECLİSİ'NDEN ŞİDDETE KARŞI GÜÇLÜ MESAJ

AYAKKABI BIRAKTILAR BALONLARI UÇURDULAR

Denizli Büyükşehir Belediyesi Kent Konseyi Kadın Meclisi, 25 Kasım Kadına Yönelik Şiddetle Uluslararası Mücadele Günü kapsamında Delikliçınar Meydanı'nda farkındalık programı gerçekleştirdi. Törende şiddet sonucu hayattan koparılan kadınların anısına meydana ayakkabılar bırakılırken, gökyüzüne uçurulan turuncu balonlarla şiddetsiz bir gelecek mesajı verildi.



Delikliçınar Meydanı'nda düzenlenen törene Denizli Büyükşehir Belediye Başkanı Bülent Nuri Çavuşoğlu ve eşi Nilgün Çavuşoğlu, Denizli Büyükşehir Belediyesi Başkanvekili ve Kent Konseyi Başkanı Ali Marım, Kent Konseyi Kadın Meclisi Başkanı Dr. Meral Alten, sivil toplum kuruluşlarının başkan ve temsilcileri, Büyükşehir Belediyesi bürokratları, belediye personeli ve çok sayıda vatandaş katıldı.

Tören, Kadın Meclisi Başkanı Meral Alten tarafından çelenk sunulmasıyla başladı. Ardından Denizli Büyükşehir Belediyesi Bandosu eşliğinde saygı duruşunda bulunuldu, İstiklal Marşı okundu.

"HER RAKAM YARIM KALAN BİR YAŞAMI TEMSİL EDİYOR"

Törende basın açıklamasını gerçekleştiren Kent Konseyi Kadın Meclisi Başkanı Meral Alten, kadına yönelik şiddetin yalnızca bireysel bir sorun olmadığının altını çizerek toplumsal dayanışma çağrısında bulundu. Kadın Cinayetlerini Durduracağız Platformu'nun son verilerine göre ülkemizde bu yıl 294 kadının erkekler tarafından öldürüldüğünü, 297 kadının ölümünün ise şüpheli bulunduğunu hatırlatan Dr. Meral Alten, "Bu rakamları sadece istatistik olarak görmemek; her birinin yarım kalan bir yaşamı, yarım kalan bir aileyi ve önlenebilecek bir acıyı temsil ettiğini unutmamamız gerekir. Denizli de bu tablonun dışında değildir. Pamukkale Üniversitesi Adli Tıp Anabilim Dalı tarafından yapılan 2012-2022 yıllarını kapsayan bilimsel bir araştırmada 41 kadın cinayeti vakası tespit edilmiştir. Bu veriler, kadına yönelik şiddetle mücadelenin kentimizde de ne kadar önemli olduğunu göstermektedir" dedi.

"İSTANBUL SÖZLEŞMESİ'NİN YENİDEN YÜRÜRLÜĞE GİRMESİNİ İSTİYORUZ"

Kadının yaşam hakkına, onuruna ve eşitliğine sahip çıkmanın ortak vicdanın en temel gereği olduğunu vurgulayan Meral Alten, 6284 sayılı kanunun etkin uygulanması ve İstanbul Sözleşmesi'nin yeniden yürürlüğe girmesi çağrısında bulundu. Alten, konuşmasını şöyle sürdürdü: "Kadına yönelik şiddetle mücadelede 6284 sayılı kanunun etkin ve eksiksiz uygulanmasını istiyoruz. Kadınları korumak için çıkarılmış bu yasanın kağıt üzerinde kalmasını değil, gerçekten yaşam kurtarmasını talep ediyoruz. Türkiye'nin ilk imzacısı olduğu İstanbul Sözleşmesi'nden 2021 yılında çekilmesini kabul etmiyoruz. Kadınların yaşam hakkını güvence altına alan, şiddeti önlemeyi ve faillerle mücadeleyi esas alan İstanbul Sözleşmesi'nin yeniden yürürlüğe girmesini istiyoruz. Çünkü kadınları korumak yalnızca kadınların değil, devletin ve toplumun ortak sorumluluğudur."

"KADINA YÖNELİK ŞİDDET KADER DEĞİLDİR, ÖNLENEBİLİR"

Kadınların korkmadan, eşit haklarla ve özgürce yaşayabileceği bir Denizli ve Türkiye talep ettiklerini belirten Meral Alten, "Kadınların yaşam hakkının, özgürlüğünün ve eşitliğinin savunucusu olmaya devam edeceğiz. Şiddete maruz kalan hiçbir kadının yalnız olmadığını, sessiz kalmayacağımızı ve mücadelemizi sürdüreceğimizi bir kez daha ifade ediyoruz. Unutmayalım; kadına yönelik şiddet kader değildir, önlenebilir. Hiçbir kadın şiddet nedeniyle yaşamından koparılmamalıdır. Yaşamak her kadının hakkıdır. 25 Kasım yalnızca bir anma günü değil; mücadeleyi büyütme ve sorumluluk alma günüdür" ifadelerini kullandı.

TURUNCU BALONLAR GÖKYÜZÜNE BIRAKILDI

Basın açıklamasının ardından, kadına yönelik şiddete karşı küresel mücadelenin simgesi olan turuncu renkteki balonlar; Başkan Bülent Nuri Çavuşoğlu, eşi Nilgün Çavuşoğlu ve alandaki kadınlar tarafından şiddetsiz ve aydınlık bir gelecek dileğiyle gökyüzüne bırakıldı. Etkinlik kapsamında ayrıca, şiddet nedeniyle hayattan koparılan kadınların aziz hatırasını yaşatmak amacıyla Delikliçınar Meydanı'na sembolik olarak kadın ayakkabıları bırakıldı.

KADINLARIN KALEMİNDEN DAYANIŞMA MESAJLARI

Meydana kurulan "Kadınların Kaleminden Dayanışma Panosu" ise vatandaşlardan büyük ilgi gördü. Alana gelen kadınlar, şiddete karşı duygu, düşünce ve dayanışma mesajlarını panoya yazarak farkındalık hareketine destek verdi. Denizli Büyükşehir Belediyesi Aktepe Kadın Yaşam Merkezi'nde okuma yazma eğitimi alan kursiyerler de panoya mesajlarını kendi el yazılarıyla yazdı. Öte yandan, meydanda kurulan bilgilendirme stantlarında Denizli Büyükşehir Belediyesi Kadın ve Aile Hizmetleri Dairesi Başkanlığı ile Sosyal Hizmetler Dairesi Başkanlığı personeli tarafından vatandaşlara kadına yönelik şiddetle mücadele mekanizmaları anlatılarak bilgilendirici broşürler dağıtıldı. **HABER MERKEZİ**



ZAYİİ

AV0000122083 seri numaralı
BEKO X30TR Marka
Yazar Kasa Sertifikası kaybolmuştur
HÜKÜMSÜZDÜR.

ÜMMÜHAN AZİZE ÇELİK
Saraylar V.D.: 2400478514

Denizli GÜNEŞ Günlük Siyasi Gazete
Yıl:2 Sayı:593
26 KASIM 2026 PERŞEMBE
Yayın türü: Yerel süreli yayın
Denizli Güneş Gazetecilik Sanayi ve Ticaret Limited Şirketi Adına İmtiyaz Sahibi
KADİR ALTINOLUK
Sorumlu Yazı İşleri Müdürü: Abdil YAŞAROĞLU
Denizli Güneş Gazetesi Basın Meslek İlkelerine uymaya söz vermiştir. Gazetemizin köşe yazarları kendi yazılarından sorumludur.
www.denizligunes.com denizligunesgazetesi@gmail.com
UETS: 25868-70713-79177
Adres: Atalar Mh. 1346 Sk. No: 24 Lise 51 İş Merkezi Kat: 2 D: 5 Pamukkale-Denizli
İletişim Tel: 0 533 318 44 20
DAĞITIM: Turkuvaz Dağıtım A.Ş.
Basım yeri: İHLAS GAZETECİLİK A.Ş. YENİGÖL MAH. SERİK CAD. NO: 38 ANTALYA TEL: 0 242 340 50 40

YENİ PARTİ İL BAŞKANI HORZUM'DAN TAHLİYEYE TEPKİ

PARA 'SAYAN'LAR DIŞARIDA HALKI İÇİN 'DOĞAN' İÇERİDE



Yeni Parti Denizli İl Başkanı Ali Osman Horzum'dan, fon soruşturması kapsamında tutuklanan eski AK Parti Genel Başkan Yardımcısı Fatma Betül Sayan Kaya'nın 18 gün sonra ev hapsi kararıyla tahliyesine sert tepki gösterdi. Horzum, "Para 'Sayan'lar dışarıda, halkı için 'Doğan'lar içeride" dedi.



Fon soruşturması kapsamında tutuklanan eski AK Parti Genel Başkan Yardımcısı Fatma Betül Sayan Kaya'nın 18 gün cezaevinde kaldıktan sonra ev hapsiyle tahliye edilmesine tepkiler sürüyor.

Yeni Parti Denizli İl Başkanı Ali Osman Horzum da yaptığı yazılı açıklama ile karara tepki gösterdi.

Horzum, "Bugün güne yine ironik bir hukuk kararı damgasını vurdu. Fon Krizi ile 163 milyon liralık yatırımla sağladığı 2 milyar liranın üzerindeki borsa kazancı elde ettiği belgelenen Fatma Betül Sayan Kaya tutuklu kaldığı 18 günün ardından, ev hapsi şartı ile tahliye edildi. Demek ki tutukluluğun alternatifi varmış; hukuk kapıyı açabiliyormuş. O hâlde o kapı neden Merkezefendi Belediye Başkanımız Şeniz Doğan'a ve hukuksuz biçimde tutuklu yargılanan bütün yol arkadaşlarımıza açılmıyor" diye sordu.

Her dosyanın kendi koşullarında değerlendirilmesi gerektiğini kabul ettiklerini belirten Horzum, "Ama 'dosyalar farklı' denilerek adaletin eşit uygulanması gerektiği gerçeğinin üstü örtülemez. Birine ev hapsi, diğerlerine demir parmaklık. Bu terazide kantarın ayarı mı bozuldu, yoksa kefeler kişiye göre mi ayarlanıyor? Ayarını bozduğun kantar gün gelir seni de tartar. Adaleti bugün kişiye ve siyasi kimliğe göre eğip bükenler, yarın aynı terazinin karşısına çıkabileceklerini unutmamalıdır. Kantarın ayarını bozanlar bilsin ki hukuk, hiç kimsenin elinde dilediği gibi eğip bükebileceği bir araç değildir. Gün gelir, bozulan ayar herkesi tartar. Kimse hakkında mahkeme kararı olmadan suçluluk hükmü kurmuyoruz. Fakat tutukluluk bir tedbirdir; cezaya, hele de peşin cezaya dönüştürülemez. Hukuk, ihtiyaç duyulduğunda hatırlanan bir kapı aralığı değil; herkes için eşit işlemesi gereken temel güvencedir" dedi.

Taleplerinin açık olduğunu, Şeniz Doğan'la birlikte hukuksuz biçimde tutuklu yargılanan tüm yol arkadaşlarının serbest bırakılmasını ve tutuksuz yargılanmasını istediklerini dile getiren Horzum, "Adalet soyadına, makama ve siyasi kimliğe göre değişmez. Değişiyorsa, sorulacak soru da bellidir: Bu ülkede kararları hukuk mu veriyor, rozetler mi" diye sordu.

HABER MERKEZİ

YAZILIM VE DESTEK HİZMETİ ALINACAKTIR

Garanti ve Destek Alımı hizmet alımı 4734 sayılı Kamu İhale Kanununun 19 uncu maddesine göre açık ihale usulü ile ihale edilecektir.
İhaleye ilişkin ayrıntılı bilgiler aşağıda yer almaktadır:
İhale Kayıt Numarası (İKN):2026/2351094
1- İdarenin
1.1. Adı :PAMUKKALE ÜNİVERSİTESİ REKTÖRLÜĞÜ BİLGİ İŞLEM DAİRE BAŞKANLIĞI
1.2. Adresi :KINIKLI KAMPÜSÜ PAMUKKALE /DENİZLİ PAMUKKALE/DENİZLİ
1.3. Telefon numarası :02582962101
1.4. İhale dokümanının görülebileceği ve indirilebileceği internet sayfası:https://ekap.kik.gov.tr/EKAP/
2- İhalenin
2.1. Tarih ve Saati :11.12.2026 - 11:30
2.2. Yapılacağı (e-tekliflerin açılacağı) adres:Pamukkale Üniversitesi Bilgi İşlem Daire Başkanlığı Kınıklı Yerleşkesi PAMUKKALE/DENİZLİ
3- İhale konusu hizmet alımının
3.1 Adı :Garanti ve Destek Alımı
3.2. Niteliği, türü ve miktarı:3 Kısım Ayrıntılı bilgiye EKAP'ta yer alan ihale dokümanı içinde bulunan idari şartnameden ulaşılabilir.
3.3. Yapılacağı/teslim edileceği yer :Pamukkale Üniversitesi Bilgi İşlem Daire Başkanlığı Kınıklı Kampüsü PAMUKKALE/DENİZLİ
3.4. Süresi/teslim tarihi :İşe başlama tarihinden itibaren 12(Onİki) aydır
3.5. İşe başlama tarihi :Sözleşmenin imzalandığı tarihten itibaren 1 gün içinde işe başlanacaktır.
4- Katılım ve yeterlik kriterleri:
4.1. Katılım ve yeterlik kriterlerine ilişkin istekliler tarafından e-teklif kapsamında sunulması gereken bilgi ve belgelere aşağıda yer verilmiştir:
4.1.1. Teklif mektubu.
4.1.2. Teklif vermeye yetkili olunduğunu gösteren bilgi ve belgeler:
4.1.2.1. Tüzel kişilerde; isteklilerin yönetimindeki görevliler ile ilgisine göre, ortaklar ve ortaklık oranlarına (halka arz edilen hisseler hariç)/üyelerine/kurucularına ilişkin bilgi ve belgeler.
4.1.2.2. Vekâleten ihaleye katılma halinde vekile ilişkin bilgi ve belgeler.
4.1.3. Geçici teminat.
4.1.4 İsteklinin iş ortaklığı olması halinde iş ortaklığı beyannamesi.
4.2. Ekonomik ve mali yeterliğe ilişkin bilgi ve belgeler ile bunların taşıması gereken kriterler:
Ekonomik ve mali yeterliğe ilişkin bilgi, belge veya kriter belirtilmemiştir.
4.3. Mesleki ve teknik yeterliğe ilişkin bilgi ve belgeler ile bunların taşıması gereken kriterler:
4.3.1 Kalite ve Standarda ilişkin belgeler:
Kalite yönetim sistem belgesi Türk Akreditasyon Kurumu tarafından akredite edilen belgelendirme kuruluşları veya Uluslararası Akreditasyon Forumu Karşılıklı Tanınma Antlaşmasında yer alan ulusal akreditasyon kurumlarınca akredite edilmiş belgelendirme kuruluşları tarafından düzenlenmesi zorunludur. İsteklilerden bu bilgilerin tevsik edilmesinin istenilmesi halinde, söz konusu belgelerin, bu belgelendirme kuruluşlarının, Uluslararası Akreditasyon Forumu Karşılıklı Tanınma Antlaşmasında yer alan ulusal akreditasyon kurumlarınca akredite edilmiş belgelendirme kuruluşu olduklarının ve bu kuruluşlarca düzenlenen belgelerin geçerliliğini sürdürdüğünün, Türk Akreditasyon Kurumundan alınacak bir yazı ile teyit edilmesi gerekir. İhale tarihi veya bu tarihten önceki bir yıl içinde alınan teyit yazıları geçerlidir. Ancak, Türk Akreditasyon Kurumu tarafından akredite edildiği duyurulan belgelendirme kuruluşları tarafından düzenlenen ve TÜRKAK Akreditasyon Markası taşıyan belge ve sertifikalar için Türk Akreditasyon Kurumundan teyit alınması zorunlu değildir. Bu belgenin ihale tarihinde geçerli olması yeterlidir. İş ortaklıklarında, ortaklardan birinin istenilen belgeye ilişkin bilgiyi belirtmesi yeterlidir.
Bu maddede istenen standarda ilişkin diğer belgelere ait bilgiler:
Hizmet Yeterlilik Belgesi
Kalite Yönetim Sistemi Standardı
5- Ekonomik açıdan en avantajlı teklif sadece fiyat esasına göre belirlenecektir.
6- İhaleye sadece yerli istekliler katılabilecektir.
7- İhaleye teklif verecek olanların, EKAP hesabına giriş yaparak ihale dokümanını indirmeleri zorunludur.
8-Teklifler, EKAP üzerinden teklif mektubu ile ihaleye katılım belgesi ve diğer ekler kullanılarak hazırlanacak ve e-imza ile imzalanarak ihale tarih ve saatine kadar EKAP üzerinden gönderilecektir.
9- İstekliler tekliflerini, her bir iş kaleminin miktarı ile bu iş kalemleri için teklif edilen birim fiyatların çarpımı sonucu bulunan toplam bedel üzerinden teklif birim fiyat şeklinde vereceklerdir. İhale sonucunda, üzerine ihale yapılan istekliyle birim fiyat sözleşme imzalanacaktır.
10- Bu ihalede, kısmı teklif verilebilir.
11- İstekliler teklif ettikleri bedelin %3'ünden az olmamak üzere kendi belirleyecekleri tutarda geçici teminat vereceklerdir.
12- Bu ihalede elektronik eksiltme yapılmayacaktır.
13- Verilen tekliflerin geçerlilik süresi, ihale tarihinden itibaren **60 (Altmış)** takvim günüdür.
14- Konsorsiyum olarak ihaleye teklif verilemez.
15- Diğer hususlar:
İhalede Uygulanacak Sınır Değer Katsayısı (R) :**Bilgisayar Sistemlerine Yönelik Hizmetler /0,87**
Teklifi sınır değerin altında kalan isteklilerden Kanunun 38 inci maddesine göre açıklama istenecektir.

Resmi ilanlar www.ilan.gov.tr'de **Basın: ILN02604003**

YENİ PARTİ PAMUKKALE İLÇE BAŞKANLIĞI'NIN HAFTALIK TOPLANTISI

EV HAPSİNDEKİ GÜMÜŞ'ÜN EVİNDE YAPILDI

Sosyal medya hesabından yaptığı paylaşım nedeniyle 175 gündür ev hapsinde bulunan Yeni Parti Pamukkale İlçe Yönetim Kurulu üyesi Ahmet Gümüş'e teşkilatından destek. Haftalık Yönetim Kurulu toplantısı ev hapsindeki Gümüş'ün evinde yapıldı.



Kişisel sosyal medya hesabında yaptığı paylaşım nedeniyle hakkında soruşturma açılan ve ev hapsi cezası verilen Yeni Parti Pamukkale Yönetim Kurulu üyesi Ahmet Gümüş'e partisinden destek. Yeni Parti Pamukkale İlçe Teşkilatı, 175 gündür ev hapsinde olan Gümüş'e destek amacıyla yönetim kurulu toplantısını anlamlı bir yerde yaptı.Pamukkale İlçe Başkanı Uğur Coşkun ve Yönetim Kurulu üyeleri Ahmet Gümüş'ü evinde ziyaret ederek yanında olduklarını belirtti. Haftalık yönetim kurulu toplantısı da Gümüş'ün evinde gerçekleştirildi.

Pamukkale İlçe Başkanı Uğur Çoşkun, "Her koşulda dayanışmayı büyütmeye, mücadelemizi omuz omuza sürdürmeye devam edeceğiz.Birlikte mücadele ediyor, birlikte umut ediyoruz" dedi.

HAKAN BOZKURT

ISINMA DESTEĞİNDE BAŞVURU İÇİN SON HAFTA

BÜYÜKŞEHİR'DEN KIŞ YARDIMI

Denizli Büyükşehir Belediyesinin Horoz Kart sahibi vatandaşlara yönelik ısınma desteğinde Kasım ayı başvuruları için son haftaya girildi.



Denizli Büyükşehir Belediyesi Sosyal Hizmetler Dairesi Başkanlığı tarafından yürütülen ve bu yıl kapsamı genişletilerek 4 ayda toplam 6.000 TL'ye çıkarılan ısınma desteğinde ilk dönem müracaatlarında sona yaklaşıldı. Sosyal yardım alması uygun görülen "Horoz Kart" (Sosyal Destek Kartı) sahibi vatandaşların, Kasım dönemine ait ısınma yardımından faydalanabilmeleri için başvuru sürecinin 30 Kasım 2026 tarihinde sona ereceği hatırlatıldı.

Kasım 2026, Aralık 2026, Ocak 2027 ve Şubat 2027 aylarını kapsayan ve aylık 1.500 TL'ye kadar sağlanan ısınma desteğinden yararlanmak isteyen hak sahipleri, başvurularını online olarak gerçekleştirebiliyor. Söz konusu vatandaşların, Kasım ayı desteğini kaçırmamak için www.denizli.bel.tr adresindeki "Başvurular" sekmesi veya https://cbs.denizli.bel.tr/isinmadestegi/ adresi üzerinden Kasım 2026 faturalarını sisteme yüklemeleri gerekiyor. Başvurularda doğalgaz faturaları her ay ayrı ayrı, kömür faturaları ise tek seferde sisteme giriliyor.

DESTEK HOROZ KART HESABINA YATIRILACAK

Isınma desteğinden yararlanacak vatandaşların öncelikle faturalarını ödemeleri, ardından faturalarını online başvuru sistemine yüklemeleri gerekiyor. Başvuruların incelenmesinin ardından hak sahiplerine aylık 1.500 TL'ye kadar destek ödemesi Horoz Kart hesapları üzerinden yapılacak. **HABER MERKEZİ**

BİK İLE TÜRKPATENT ARASINDA İŞ BİRLİĞİ PROTOKOLÜ

BİK ile TÜRKPATENT arasında iş birliği protokolü imzalandı. Protokolle, resmî ilan ve reklam yayımlama hakkına sahip süreli yayınlarda sınai mülkiyet hakları konusunda farkındalığın artırılması, basın mensuplarına yönelik eğitim ve bilgilendirme faaliyetlerinin gerçekleştirilmesi ve ortak çalışmaların yürütülmesi hedefleniyor.

Basın İlan Kurumu (BİK) ile Türk Patent ve Marka Kurumu (TÜRKPATENT) arasında, basın sektöründe sınai mülkiyet haklarına (patent, faydalı model, marka, tasarım, coğrafi işaret) ilişkin farkındalığın artırılması ve kurumlar arası iş birliğinin geliştirilmesi amacıyla protokol imzalandı.

Basın İlan Kurumu Genel Müdürlüğünde düzenlenen törende protokol, BİK Genel Müdürü Abdulkadir Çay ile TÜRKPATENT Başkanı Prof. Dr. Muhammed Zeki Durak tarafından imza altına alındı.



BASIN MENSUPLARI SINAİ MÜLKİYET HAKLARI KONUSUNDA BİLGİLENDİRİLECEK

Protokol kapsamında, resmî ilan ve reklam yayımlama hakkına sahip gazete, internet haber sitesi ve dergilerin imtiyaz sahipleri, ortakları, temsilcileri ve çalışanlarının sınai mülkiyet hakları konusunda bilgilendirilmesi ve yönlendirilmesi amaçlanıyor.

Bu doğrultuda, basın sektörünün sınai mülkiyet hakları alanındaki ihtiyaçlarının sektörel temelde belirlenmesi, yerinde hizmet sunulması ve ilgili mevzuat çerçevesinde yazılı ve elektronik bilgi ile dokümanlara erişimlerinin kolaylaştırılması öngörülüyor.

EĞİTİM VE ORTAK PROJELERLE İŞ BİRLİĞİ GELİŞTİRİLECEK

İş birliği kapsamında basın mensuplarına ve Basın İlan Kurumu personeline yönelik eğitimler düzenlenmesi, seminer, sempozyum, konferans ve çalıştay gibi etkinliklerin gerçekleştirilmesi planlanıyor. Tarafların uygun gördüğü ortak projelerin yanı sıra iletişim fakültesi öğrencilerinin fikri ve sınai mülkiyet hakları konusunda bilinçlendirilmesine yönelik çalışmalar da protokolde yer alıyor.

Protokol ayrıca iki kurum arasında koordinasyonun güçlendirilmesini, bilgi ve doküman paylaşımının kolaylaştırılmasını, ortak proje ve etkinliklerde karşılıklı destek sağlanmasını kapsıyor.

GENEL MÜDÜR ÇAY: "SEKTÖRÜN İHTİYAÇLARINI GENİŞ BİR PERSPEKTİFLE ELE ALIYORUZ"

Protokolü değerlendiren Genel Müdür Abdulkadir Çay, "Kurum olarak basınımıza yönelik faaliyetlerimizi yalnızca resmî ilan ve reklam destekleriyle sınırlı görmüyor, sektörün ihtiyaçlarını geniş bir perspektifle ele alarak gelişimine katkı sunacak farklı alanlarda çalışmalar yürütüyoruz. Bilgiye erişim, mesleki yetkinliklerin geliştirilmesi ve kurumsal kapasitenin güçlendirilmesi bu yaklaşımımızın önemli parçalarını oluşturuyor. Üretimin ve özgün fikirlerin değer kazandığı günümüzde sınai mülkiyet hakları, basın sektörünün de bilgi ve farkındalık sahibi olması gereken önemli alanlardan biri. TÜRKPATENT ile imzaladığımız bu protokolün, eğitim ve bilgi paylaşımını geliştiren, ortak projelere zemin hazırlayan verimli bir iş birliğine dönüşeceğine inanıyorum. Basınımızın gelişimine farklı boyutlarıyla katkı sağlayacak bu iş birliğinin hayırlı olmasını diliyorum" diye konuştu.

BAŞKAN DURAK: "SINAİ MÜLKİYET BİLİNCİNİ TOPLUMUN TÜM KESİMLERİNDE YAYGINLAŞTIRMAYI HEDEFLİYORUZ"

TÜRKPATENT Başkanı Prof. Dr. Muhammed Zeki Durak ise protokole ilişkin şu değerlendirmelerde bulundu:

"Ülkemiz, sınai mülkiyet alanında önemli başarılara imza atarak küresel ölçekte güçlü bir konuma ulaştı. Türkiye, patent, marka, tasarım ve coğrafi işaret alanlarında dünyada ilk 10 ülke arasında yer alıyor. Bu başarılarımızı daha ileriye taşımak için sınai mülkiyet bilincinin toplumun tüm kesimlerinde yaygınlaştırılmasına büyük önem veriyoruz.

Basın İlan Kurumu ile imzaladığımız bu protokolle, basın sektöründe sınai mülkiyet haklarına ilişkin farkındalığın artırılmasını, sektörün bu alandaki ihtiyaçlarının belirlenmesini ve bu doğrultuda hizmet sunulmasını hedefliyoruz.

Protokol kapsamında basın mensuplarına patent, faydalı model, marka, tasarım ve coğrafi işaretler alanlarında eğitim ve bilgilendirme faaliyetleri gerçekleştirecek, iletişim fakültesi öğrencilerimizin fikri ve sınai mülkiyet hakları konusunda bilinçlendirilmesine yönelik çalışmalar yürüteceğiz.

TÜRKPATENT olarak ülkemizin sınai mülkiyet ekosistemini güçlendirmek amacıyla kurumlar arası iş birliklerimizi geliştirmeye devam ediyoruz. Protokolümüzün hayırlı olmasını diliyorum."

İmza törenine, Basın İlan Kurumu Genel Müdür Yardımcısı Dr. İbrahim Delibaş ve Birim Müdürleri, TÜRKPATENT Yenilik ve Tanıtım Dairesi Başkanı Salih Koca ve kurum yetkilileri katıldı. **HABER MERKEZİ**



İLAN
T.C. PAMUKKALE BELEDİYE BAŞKANLIĞINDAN

Mülkiyeti ve/veya sorumluluğu T.C. Pamukkale İlçe Belediyemize ait olan; aşağıda muhammen bedelleri, geçici teminatları ile ihale gün ve saatleri belirtilen taşınmazlar, T.C. Pamukkale Belediye Encümeni tarafından 2886 sayılı Devlet İhale Kanununun 45. maddesi gereğince açık arttırma suretiyle kiraya verilecektir. İhaleler, aşağıdaki tabloda verilen tarih ve saatlerde İncilipınar Mahallesi, Fevzi Çakmak Bulvarı, No: 234 adresinde bulunan T.C. Pamukkale İlçe Belediyesi Encümen Salonunda yapılacaktır.

Madde 1- İhale hakkında bilgi ve ihale şartnamesi mesai saatleri içinde T.C. Pamukkale Belediyesi, Emlak ve İstimlak Müdürlüğünde ücretsiz olarak görülebilir.

Madde 2- İsteklilerin ihaleye katılabilmeleri için ihale gün ve saatinden önce aşağıda sayılan belgelerin aslı veya noter tasdikli örnekleri ile birlikte T.C. Pamukkale Belediyesi, Emlak ve İstimlak Müdürlüğüne teslim etmeleri ve/veya 2886 sayılı Devlet İhale Kanununa göre hazırlanmış yazılı teklifinde eklendiği dosyayı iadeli taahhütlü olarak göndermeleri gerekmektedir.

A. Gerçek Kişiler;
Tebligat için muhtarlıktan veya Nüfus ve Vatandaşlık Müdürlüklerinden tasdikli ikametgah belgesi (E-Devlet üzerinden alınan barkodlu belge),
T.C. kimlik numaralı nüfus cüzdanı sureti (aslı ile beraber),
Vekâleten iştirak ediliyor ise, vekâletname ile vekile ait nüfus cüzdanı sureti (aslı ile beraber),
Belediyeden alınacak tahliye taahhütnamesi,
Geçici teminatın ödendiğine dair makbuz veya banka teminat mektubu.
Belediyemize kira ve pazar yeri tahsisi ile ilgili herhangi bir borcunun (vadesi geçmiş ve/veya geçmemiş) olmadığına dair belge getirilecektir.

B. Tüzel Kişiler;
Tebligat için adres beyanı,
Şirketin Tüzel kişiliği temsile yetkili olanların noter tasdikli yetki belgesi ve imza sirküleri ile şirket adına ihaleye müracaat edecek kimse veya kimselerin bu şirketin vekili olduğuna dair noter onaylı vekâletname,
Mevzuatı gereği kayıtlı olduğu Ticaret ve Sanayi Odası veya ilgili meslek odası belgesi (İhale yılında alınmış),
Ticaret Sicil gazetesi (Noter tasdikli)
Belediyeden alınacak tahliye taahhütnamesi,
Nüfus Cüzdan fotokopileri,
Geçici teminatın ödendiğine dair makbuz veya banka teminat mektubu.
Belediyemize kira ve pazar yeri tahsisi ile ilgili herhangi bir borcunun (vadesi geçmiş ve/veya geçmemiş) olmadığına dair belge getirilecektir.

C. Ortak girişimler; Ortak girişimi oluşturan gerçek veya tüzel kişilerin her birinden (A) veya (B) maddelerindeki esaslara göre temin edecekleri belgeleri ve iş ortaklığı beyannamesi,

***Aşağıdaki tablonun 1. sırasında bulunan kiralama işi için başvuru yapacak istekliler;** (Ticaret Sicil Gazetesi) Şirket ana sözleşmesinde, şirketin amacının akaryakıt, LPG, petrol ürünleri ticareti, akaryakıt istasyonu işletmeciliği veya benzeri ifadeleri içerdiğini gösterir güncel Ticaret Sicil Gazetesi sureti, (Faaliyet Belgesi) İlgili Ticaret ve/veya Sanayi Odasından, ihalenin yapıldığı yıl içinde alınmış, şirketin faaliyet konuları arasında petrol ürünleri ticaretinin yer aldığını gösterir belge getirecektir.

***Aşağıdaki tablonun 4. sırasında bulunan kiralama işi için başvuru yapacak istekliler;** Kiralamanın amacına uygun olarak İsteklinin ilgili meslek odasına (Ticaret Odası, Sanayi Odası veya Esnaf ve Sanatkârlar Odası) kayıtlı olması ve ihale tarihinden önce aktif faaliyet göstermesi şarttır. Bu hususta İsteklinin ana faaliyet konusu veya sicil kaydı kapsamında; su ürünleri ticareti, balıkçılık ticareti alanında faaliyet gösterdiğine dair güncel Oda Faaliyet Belgesi ve Maliye Kaydı, Halk Eğitim Merkezleri onaylı güncel Hijyen Eğitimi Sertifikası (hijyen belgesi) getirecektir.

Madde 3- İdareye verilen veya ulaşan teklifler herhangi bir sebeple geri alınamayacaktır. İhale evrakları ile birlikte yazılı tekliflerini teslim eden, ancak açık artırmaya katılmayanların yazılı teklifleri son ve kesin teklif olarak kabul edilecektir.

Madde 4- Bu işin ihalesine katılmak üzere kendi adına asaleten ve/veya başkaları adına vekaleten sadece tek bir başvuruda bulunulabilecektir. Aksi halde yapılacak başvurular değerlendirmeye alınmayacaktır.

Madde 5- Bu duyuru kapsamında yapılacak işlemlerde 2886 sayılı Devlet İhale Kanunu hükümleri uygulanır. 2886 sayılı Devlet İhale Kanununun 29. maddesine göre Komisyonlar gerekçesini belirtmek suretiyle ihaleyi yapıp yapmamakta serbesttir.

Madde 6- Telgraf veya faksla yapılacak müracaatlar ve/veya postada meydana gelebilecek gecikmeler kabul edilmeyecektir.

İlan olunur.

SIRA NO	KİRAYA VERİLECEK TAŞINMAZIN ADRESİ	MÜLKİYET DURUMU	KULLANIM AMACI	M²	MUHAMMEN BEDEL	GEÇİCİ TEMİNAT BEDELİ	KİRA SÜRESİ	İHALE TARİH/SAAT
1	Gözler Mah. Atatürk Bulv. No: 91	Köyiçi Mevkii, 374 ada, 2 parsel	Akaryakıt ve Lpg Gaz Satış İstasyonu	Toplam Alan: 1.300,00 Yapı: 66,80 (2 adet Büro+WC)	100.000,00.-TL+KDV/AY	180.000,00.-TL	5 YIL	16/12/2026 10.00
2	Yeniköy Mah. Yeniköy Küme Evleri, No: 238/1	Köyiçi Mevkii, 0 ada, 1210 parsel	Konut	36,40	2.000,00.-TL/AY	2.160,00.-TL	3 YIL	16/12/2026 10.01
3	Akköy Mah. Menderes (Oğuz) Cad. No: 1D	Sazboyunda Mevkii, 240 ada, 2 parsel	İşyeri	79,20	4.500,00.-TL+KDV/AY	4.860,00.-TL	3 YIL	16/12/2026 10.02
4	Deliktaş Mah. 1988/2 Sok. No: 5	Park Alanı	Balıkçı Dükkanı	29,84	60.000,00.-TL+KDV/AY	64.800,00.-TL	3 YIL	16/12/2026 10.03
5	Dokuzkavaklar Mah. Ankara Blv. No: 82	Park Alanı	Park Alanı ve Büfe	Park Alanı: 3.600,00 Büfe: 50,00	31.000,00.-TL+KDV/AY	33.480,00.-TL	3 YIL	16/12/2026 10.04
6	Akköy Mah. Sanayi Sok. No: 32	Dabanda Mevki 0 ada, 2022 Parsel	Sanayi Dükkanı	50,00	4.500,00.-TL+KDV/AY	4.860,00.-TL	3 YIL	16/12/2026 10.05
7	Eldenizli Mah. Eldenizli Küme Evler No: 40	Köyiçi Mevkii, 115 ada, 1 parsel	Kahvehane	70,00	6.000,00.-TL+KDV/AY	6.480,00.-TL	3 YIL	16/12/2026 10.06
8	Pınarkent Mah. 66 Sok. No: 61	Park Alanı ve Tapunun Çömleksaz Mah.Köyiçi Mevkii, 367 ada, 2 parsel	Park Alanı ve İşyeri	174,00 (YAPI) 3.331,65 (PARK ALANI)	8.000,00.-TL+KDV/AY	8.640,00.-TL	3 YIL	16/12/2026 10.07
9	Kınıklı Mah. Şehit Dr. Munise Özcan Cad. No: 26	Park Alanı	Park Alanı ve Glütensiz Kafe	236,40 (YAPI) 1.066,00 (PARK ALANI)	80.000,00.-TL+KDV/AY	86.400,00.-TL	3 YIL	16/12/2026 10.08
10	Anafartalar Mah. 2706/2 Sok. No: 3/A	Tapunun Dokuzkavaklar Mah.3251 ada, 16 parsel	İşyeri	50,00	20.000,00.-TL+KDV/AY	21.600,00.-TL	3 YIL	16/12/2026 10.09
11	Anafartalar Mah. 2706/2 Sok. No: 3/B	Tapunun Dokuzkavaklar Mah.3251 ada, 16 parsel	İşyeri	50,00	20.000,00.-TL+KDV/AY	21.600,00.-TL	3 YIL	16/12/2026 10.10
12	Bağbaşı Mah. Vatan Bulvarı, No:101/A	Sosyal ve Kültürel Merkez Alanı 318 ada, 2 parsel	İşyeri	Kapalı Alan: 105,00 Açık Alan: 189,00	40.000,00.-TL+KDV/AY	72.000,00.-TL	5 YIL	16/12/2026 10.11
13	Karşıyaka Mah. 2346/2 Sok. No: 1	Park Alanı	Park Alanı ve Kafeterya	Park Alanı: 1.722 Kafeterya: 93	20.000,00.TL+KDV/AY	21.600,00.-TL	3 YIL	16/12/2026 10.12

Resmi ilanlar www.ilan.gov.tr'de **Basın: ILN02599315**

ZEYBEKCİ'DEN DTO BAŞKANI ERDOĞAN'A ZİYARET

DTO PROJELERİ ELE ALINDI



Denizli Ticaret Odası seçimlerinde güven tazeleyen ve yeniden başkanlığa seçilen Uğur Erdoğan'a tebrik ziyaretleri sürüyor. AK Parti Genel Başkan Yardımcısı Nihat Zeybekci, DTO Başkanı Erdoğan'ı ziyaret etti. Buluşmada DTO'nun projeleri masaya yatırıldı.



AK Parti Genel Başkan Yardımcısı Nihat Zeybekci, güven tazeleyen ve yeniden DTO başkanlığına seçilen Uğur Erdoğan'a hayırlı olsun ziyareti gerçekleştirdi. Zeybekci'ye DTO üyelerinin talep ve beklentilerini anlatan Erdoğan, odanın yürüttüğü faaliyetler ile projeler hakkında da ayrıntılı bilgi verdi.

DTO Başkanı Erdoğan ve Meclis Başkanı Salih Sarıkaya ile yönetim kurulu üyeleri, Zeybekci'ye ziyareti dolayısıyla teşekkür ettiler. Zeybekci de Denizli için iş birliği içinde çalışmaya devam edeceklerini belirterek, "Başkanımızı gönülden tebrik ediyor, kendisine ve yönetimine yeni dönemde de başarılar diliyorum. Yeni dönem Denizli'mize ve iş dünyamıza da hayırlı olsun" dedi.

Zeybekci'ye nezaketinden dolayı teşekkür ederek görevlerindeki başarılı çalışmalarının devamını dileyen Başkan Erdoğan, DTO başkanlık makamındaki geniş katılımlı görüşmeleri ile ilgili olarak "Şehrimiz, sektörlerimiz, üyelerimizin talep ve beklentileri ile faaliyetlerimiz ve projelerimiz üzerine kendilerini ayrıntılı bilgilendirdiğimiz, verimli bir istişaremiz oldu. Girişimciliğiyle ülkemize örnek olmuş Denizli'mizin yarınları için el birliği ile çalışmaya devam edeceğiz" dedi.

CHP HEYETİNDEN ZİYARET

CHP Denizli İl Başkanı Av. Ayhan Oran, Honaz Belediye Başkan Yardımcısı Mustafa Ayaz ve CHP Denizli İl Yönetim Kurulu üyeleri Selami Kaya, Halil Tire ve Serdal Şahil de DTO'yu ziyaret ederek Başkan Erdoğan ile yönetimini tebrik etti.

Erdoğan da ziyaretlerinden dolayı konuk heyete teşekkür etti. İl Başkanı Oran, görüşmeleri ile ilgili olarak, "Denizli'miz üzerine verimli ve samimi bir sohbet gerçekleştirdik. Nazik ev sahipliği ve içten misafirperverliği için Sayın Uğur Erdoğan'a teşekkür ediyor, yeni döneminin hayırlı olmasını diliyorum; çalışmalarında başarılar temenni ediyorum" dedi.

KAMU, SİVİL TOPLUM KURULUŞLARI VE İŞ DÜNYASINDAN DA ZİYARETLER OLDU

Denizli Sanayi ve Teknoloji İl Müdürü Yusuf Möhür de DTO'nun yeni çalışma dönemi dolayısıyla Başkan Erdoğan'a hayırlı olsun ziyaretinde bulundu. Erdoğan'ı ayrıca Denizli Ticaret Borsası (DTB) Başkanı Mehmet Altuntaş ile Denizli Sanayi Odası (DSO) Başkanı Selim Kasapoğlu'nun yanı sıra Denizli Nakliyeciler Yardımlaşma ve Dayanışma Derneği Başkanı Feridun Fikri Akyol ile yönetimi de ziyaret etti.

Önceki dönem DTO Yönetim Kurulu Üyesi Hasan Kocabay ile Denizli Şoförler ve Otomobilciler Odası Yönetim Kurulu Üyesi Hamdi Kocabay da Başkan Erdoğan'ı ziyaret ederek tebrik etti.

YEŞİLAY'I KABUL ETTİ

Yeşilay Denizli Şubesi Başkanı Fatih Gün, şube yönetim kurulu üyelerinden Denizli Özel Odak Hastanesi Başhekimi Mesul Müdür Dr. Mahmut Tekin ve Zahide Tekehan, komisyon üyeleri Mahmut Turan ve Enes Saluk ile şube personeli Mehmet Öztürk'ün yer aldığı heyet de DTO'da Başkan Erdoğan'ı ziyaret etti.Konut ve iş yeri yapı kooperatifleri ile gayrimenkul müşavirlerinin yer aldığı DTO 13'üncü Meslek Komitesi de Yönetim Kurulu Başkanları Erdoğan'ı ziyaret edip yeniden seçilmesinden dolayı kutladı. Ayrıca Askale İnşaat'ın sahibi Ali Şapma, Saylay İnşaat'ın sahibi Burak Saylay ve DTO 3'üncü Meslek Komitesi Üyesi NMODA İnşaat Mühendislik Mimarlık Turizm Sanayi ve Ticaret Limited Şirketi'nin sahibi Kinyas Bel de Başkan Erdoğan'ı tebrik edenler arasında yer aldı. **HABER MERKEZİ**







PERSONEL SERVİSİ

PERSONEL SERVİSİ hizmet alımı 4734 sayılı Kamu İhale Kanununun 19 uncu maddesine göre açık ihale usulü ile ihale edilecektir.
İhaleye ilişkin ayrıntılı bilgiler aşağıda yer almaktadır:
İhale Kayıt Numarası (İKN):2026/2361040
1- İdarenin
1.1. Adı :ORMAN GENEL MÜDÜRLÜĞÜ DENİZLİ ORMAN BÖLGE MÜDÜRLÜĞÜ
1.2. Adresi :Kınıklı Mahallesi Hüseyin Yılmaz Cad. No:108 PAMUKKALE/DENİZLİ
1.3. Telefon numarası :02582125455
1.4. İhale dokümanının görülebileceği ve indirilebileceği internet sayfası:https://ekap.kik.gov.tr/EKAP/
2- İhalenin
2.1. Tarih ve Saati :18.12.2026 - 10:30
2.2. Yapılacağı (e-tekliflerin açılacağı) adres:Denizli Orman Bölge Müdürlüğü İhale Birimi
3- İhale konusu hizmet alımının
3.1 Adı :PERSONEL SERVİSİ
3.2. Niteliği, türü ve miktarı:250 iş günü
Ayrıntılı bilgiye EKAP'ta yer alan ihale dokümanı içinde bulunan idari şartnameden ulaşılabilir.
3.3. Yapılacağı/teslim edileceği yer :Denizli Orman İşletme Müdürlüğü/Denizli Orman Fidanlık Müdürlüğü/Eskere Orman İşletme Müdürlüğü personelin işe gelişi ve dönüşündeki belirlenen güzergahlar
3.4. Süresi/teslim tarihi :İşe başlama tarihi 04.01.2027, işin bitiş tarihi 31.12.2027
3.5. İşe başlama tarihi :04.01.2027
4- Katılım ve yeterlik kriterleri:
4.1. Katılım ve yeterlik kriterlerine ilişkin istekliler tarafından e-teklif kapsamında sunulması gereken bilgi ve belgelere aşağıda yer verilmiştir:
4.1.1. Teklif mektubu.
4.1.2. Teklif vermeye yetkili olunduğunu gösteren bilgi ve belgeler:
4.1.2.1. Tüzel kişilerde; isteklilerin yönetimindeki görevliler ile ilgisine göre, ortaklar ve ortaklık oranlarına (halka arz edilen hisseler hariç)/üyelerine/kurucularına ilişkin bilgi ve belgeler.
4.1.2.2. Vekâleten ihaleye katılma halinde vekile ilişkin bilgi ve belgeler.
4.1.3. Geçici teminat.
4.1.4 İsteklinin iş ortaklığı olması halinde iş ortaklığı beyannamesi.
4.2. Ekonomik ve mali yeterliğe ilişkin bilgi ve belgeler ile bunların taşıması gereken kriterler:
Ekonomik ve mali yeterliğe ilişkin bilgi, belge veya kriter belirtilmemiştir.
4.3. Mesleki ve teknik yeterliğe ilişkin bilgi ve belgeler ile bunların taşıması gereken kriterler:
4.3.1. Son beş yıl içinde bedel içeren bir sözleşme kapsamında kabul işlemleri tamamlanan ve teklif edilen bedelin % 25 oranından az olmamak üzere, ihale konusu iş veya benzer işlere ilişkin iş deneyimini gösteren belgeler veya teknolojik ürün deneyim belgesi.
4.3.1.1. Tüzel kişi tarafından iş deneyimini göstermek üzere kullanılan belgenin, tüzel kişiliğin yarısından fazla hissesine sahip ve 4734 sayılı Kanuna göre yapılacak ihalelere ilişkin sözleşmelerin yürütülmesi konusunda temsile ve yönetime yetkili olan ortağına ait olması halinde, ticaret ve sanayi odası/ticaret odası bünyesinde bulunan ticaret sicili müdürlükleri veya yeminli mali müşavir ya da serbest muhasebeci mali müşavir tarafından ilk ilan tarihinden sonra düzenlenen ve düzenlendiği tarihten geriye doğru son bir yıldır kesintisiz olarak bu şartların korunduğunu gösteren, e-forma uygun belgenin kullanılması zorunludur.
4.3.1.2. 4734 sayılı Kanun kapsamındaki idarelere taahhüt edilenler dışında yurt dışında gerçekleştirilen işlerden elde edilen iş deneyiminin 13/1/2011 tarihli ve 6102 sayılı Türk Ticaret Kanununun 195 inci maddesinin ikinci fıkrası gereğince pay çoğunluğuna dayanarak kurulan şirketler topluluğu ilişkisi içinde kullanılması halinde bu hukuki ilişkiyi ve bu ilişkinin süresini tevsik eden belgelerin sunulması zorunludur.
4.4. Bu ihalede benzer iş olarak kabul edilecek işler:
4.4.1.
Kamu veya özel sektörde yapılan her türlü servis taşımacılığı benzer iş olarak kabul edilecektir.
5- Ekonomik açıdan en avantajlı teklif sadece fiyat esasına göre belirlenecektir.
6- İhaleye sadece yerli istekliler katılabilecektir.
7- İhaleye teklif verecek olanların, EKAP hesabına giriş yaparak ihale dokümanını indirmeleri zorunludur.
8-Teklifler, EKAP üzerinden teklif mektubu ile ihaleye katılım belgesi ve diğer ekler kullanılarak hazırlanacak ve e-imza ile imzalanarak ihale tarih ve saatine kadar EKAP üzerinden gönderilecektir.
9- İstekliler tekliflerini, her bir iş kaleminin miktarı ile bu iş kalemleri için teklif edilen birim fiyatların çarpımı sonucu bulunan toplam bedel üzerinden teklif birim fiyat şeklinde vereceklerdir. İhale sonucunda, üzerine ihale yapılan istekliyle birim fiyat sözleşme imzalanacaktır.
10- Bu ihalede, kısmı teklif verilebilir.
11- İstekliler teklif ettikleri bedelin %3'ünden az olmamak üzere kendi belirleyecekleri tutarda geçici teminat vereceklerdir.
12- Bu ihalede elektronik eksiltme yapılmayacaktır.
13- Verilen tekliflerin geçerlilik süresi, ihale tarihinden itibaren **60 (Altmış)** takvim günüdür.
14- Konsorsiyum olarak ihaleye teklif verilemez.
15- Diğer hususlar:
İhalede Uygulanacak Sınır Değer Katsayısı (R) :**Personel/Öğrenci Taşıma Hizmetleri/0,78**
Sınır değerin altında teklif sunan isteklilerin teklifleri açıklama istenilmeksizin reddedilecektir.

Resmi ilanlar www.ilan.gov.tr'de **Basın: ILN02604642**

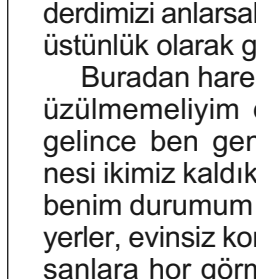

İNANÇ DÜNYASI

Mustafa ÖRKİ

YALNIZIM

Dünyada sekiz milyon insan yaşıyor. İki milyonu müslüman. Bu oran bize az olduğumuzu gösteriyor. İş birazda yaşantıya inerse bu oran daha aşağılara indiği bir gerçektir. Kendimi az ama şükreden bir kul olarak yalnız garip biri mi göreceğim. Yoksa az, yalnızım diye üzülecek miyim? İmdadıma Kuran'dan bir ayet yetişti."Kullarım içinde şükreden kullarım azdır." Sebe, 13. Gereği gibi şükür, nimetin sahibini bilmektir. Nimetin devamı sahibini bilmekten geçer. Sayı çok ama kadir kıymet bilenler az.

İnsanoğlu bir garip insan bu meçhul sözü boşuna değil. Kendini aldatıyor, şeytan, nefsi, kalabalıklar devreye giriyor. Çokluk "Tekasür" güç hastalığı, kalıcı olan yerine geçici olanı tercih etme hastalığı. Mekke müşrikleri üzerinden derdimizi anlarsak onlar mezarların çokluğunu üstünlük olarak görmüşler.

Buradan hareketle sevinmeli miyim yoksa üzülmemeliyim diye soruyorum. Sebebine gelince ben genelde yalnız kaldım. "Divanesi ikimiz kaldık Allah yolunun" diyor ya şair benim durumum da aynı. Kalabalık gürültülü yerler, evinsiz konuşmalar beni sıkıyor. Bu insanlara hor görmüyorum, dar bir dünya onlara yetiyor.

Cahit Karaalp Hoca bir yazısında şöyle der:"Peygamberlerin hemen-hemen hepsi ya yalnızdı ya da etraflarında sadece bir avuç insan vardı… Etraflarında kalabalıklar yoktu… İleri gelenler, zenginler, mütrefler, Karunlar, Hamanlar hep Firavunların, Nemrutların etrafında saf tutuyorlardı…

Peygamberlere kalan yalnızlık, çile, azim, kararlılık, fedakârlık, sabır, tevekkül ve Allah rızasıydı… Yeri geldiğinde eşleri, çocukları, babaları, kardeşleri, akrabaları, dostları bile onları yalnız bırakıyorlardı… Ama onlar bıkmıyor, usanmıyor, davalarından geri durmuyorlardı… Çünkü inandıkları yol, güttükleri dava meşakkatliydi, zordu, büyüktü ve ağırdı… Fedakârlık, cefakârlık, diğergamlık, dürüstlük, samimiyet, ihlâs ile dolu insanlara yazılan çileydi, yalnızlıktı…

Bu yola baş koyan kardeşim! Bu yolu yürüyeceksen şayet yalnız kalmayı, dışlanmayı, kabul görmemeyi, horlanmayı, ötelenmeyi, her türlü hainliği göze alacaksın… Sıradan bir hayat yaşamayacak, dünyalık hesapların içinde boğulmayacaksın… Duruşundan, davandan, yolundan taviz vermeyecek, asla vazgeçmeyeceksin… Gerektiğinde kendinden, ailenden, malından, makamından, çevrenden, memleketinden geçecek ama davandan geçmeyeceksin… Ölüm gelene dek kimselere aldırış etmeden meşakkatlerle dolu hak yolu tek başına bile olsa yürüyeceksin… Zaferi, üstünlüğü, galibiyeti değil hakkın rızasını gözeteceksin… "

Fazla söze hacet var mı? Bence yok, bir tercih hakkımız var. Allah ile beraber olmak yeter değil mi? Sevr mağarasında iki arkadaşa ne denilmişti? "Mahzun olma muhakkak Allah bizimle beraberdir" Tevbe, 40. Cahit Hocaya kalbi teşekkürler.



TÜİK VERİLERİNDEN ÇARPICI SONUÇLAR ÇIKTI

İNŞAATLAR YÜKSELİYOR SATIŞLAR YETİŞEMİYOR

Türkiye İstatistik Kurumu'nca yayınlanan 2026 yılı III. çeyrek yapı izin istatistikleri ve aylık konut satış verileri dikkat çeken sonuçlar ortaya çıkardı. Denizli'de yılın ilk 9 ayında satılan konut sayısının yeni ruhsat ve iskan verilen daire sayısının üzerine çıktı.

Denizli'de inşaat ve gayrimenkul piyasasının 2026 yılı 9 aylık performansı, üretim ve satış rakamları arasındaki makası ortaya koydu. TÜİK'in yapı izin istatistikleri ile aylık konut satış verilerinin karşılaştırılmasına göre kentte konut satışları, aynı dönemde ruhsat ve iskan belgeli daire sayısını geride bıraktı.

TÜİK verilerine göre, 2026 yılının Ocak-Eylül döneminde Denizli'de 13 bin 231 konutun satışı gerçekleşti. Aynı süreçte yeni inşaat başlangıcını gösteren yapı ruhsatı verilen daire sayısı 8 bin 159, tamamlanarak oturuma hazır hale gelen ve yapı kullanma izin belgesi alan daire sayısı ise 6 bin 971 olarak açıklandı.

Buna göre 9 aylık dönemde Denizli'deki toplam konut satışları; yapı ruhsatı verilen daire sayısından 5 bin 72 adet, yapı kullanma izin belgesi alan daire sayısından ise 6 bin 260 adet daha fazla gerçekleşti.

TÜİK konut satış verilerinin hem ilk el hem de ikinci el satışları kapsaması, satış adetlerinin yeni ruhsat ve iskan rakamlarının üzerinde çıkmasında belirleyici rol oynuyor. 9 ayda iskan alan 6 bin 971 daire, toplam 13 bin 231 konut satışının yüzde 52,7'sine karşılık gelirken; aradaki 6 bin 260 adetlik fark, piyasadaki hareketliliğin önemli bir bölümünün ikinci el konutlardan ve önceki dönem stoklarından kaynaklandığını ortaya koyuyor. Öte yandan yeni inşaat ruhsatlarının (8 bin 159 daire) iskan alan daire sayısının (6 bin 971 daire) 1 bin 188 daire üzerinde seyretmesi, Denizli'de orta ve uzun vadeli yeni konut arzının artmaya devam ettiğini gösteriyor.

HAKAN BOZKURT

GENÇLİK DEĞİŞİM PROJESİNE 33 GENÇ KATILIYOR

ERASMUS ÖĞRENCİLERİ DENİZLİ'DE



Denizli Gençlik ve Spor İl Müdürlüğü tarafından yürütülen "İş'te genç, kamera ile harekete geç!" Erasmus+ KA152 Gençlik Değişimi Projesi başladı. Türkiye, İspanya, Portekiz ve Macaristan'dan toplam 33 genci bir araya getiren proje, 30 Kasım'a kadar sürecek.



Denizli Gençlik ve Spor İl Müdürlüğü'nün ev sahipliğinde gerçekleştirilen proje kapsamında gençler, dijital medya ve kamera kullanımı alanında düzenlenen eğitim ve atölye çalışmalarına katılıyor. Yaratıcılıklarını geliştirmelerine, yeni beceriler kazanmalarına ve farklı ülkelerden akranlarıyla deneyim paylaşımında bulunmalarına imkân sağlayan çalışmalarla kültürlerarası iletişimin güçlendirilmesi hedefleniyor.

Eğitim ve atölye çalışmalarının yanı sıra kültürel etkinliklere de yer verilen proje kapsamında gençler, perşembe günü UNESCO Dünya Mirası Listesi'nde yer alan Pamukkale'yi ziyaret edecek. Bu ziyaretle farklı ülkelerden gelen katılımcıların Denizli'nin tarihi ve doğal zenginliklerini yakından tanımaları ve kültürel deneyimlerini zenginleştirmeleri amaçlanıyor.

Denizli Gençlik ve Spor İl Müdürü Süleyman Erdoğan, Denizli'de bulunan gençleri ziyaret etti. Yürütülen çalışmalar hakkında bilgi alan Erdoğan, gençlerle bir araya gelerek proje süreci ve gerçekleştirilen faaliyetler üzerine sohbet etti. Avrupa Birliği tarafından finanse edilen proje, 30 Kasım 2026 tarihinde sona erecek.

AYSEL ÇETİN

YANGINDAN ETKİLENEN BÖLGEDE ÇALIŞMALAR SÜRÜYOR

ORMAN EKİPLERİ BULDAN'DA



Denizli Orman Bölge Müdürü Ahmet Köle, Buldan'da yanan alanlarda yürütülen çalışmaları yerinde inceledi.

Ziyarette Müdür Köle'ye Bölge Müdür Yardımcısı İbrahim Acar, Ağaçlandırma Şube Müdürü İbrahim Hatipoğlu ve Etüt Proje Başmühendisi Deniz Aydemir eşlik etti.

Bölmekaya İşletme Şefliği sorumluluk sahasında yürütülen çalışmaları yerinde inceleyen Müdür Köle, ağaçlandırma sahasında devam eden teras yapım çalışmaları, fidan dikim faaliyetleri, sel kontrol çalışmaları, altyapı tesisleri ve dere ıslahı çalışmaları hakkında teknik bilgi aldı.

Müdür Köle ve beraberindekiler, Üçyol İşletme Şefliği Yenicekent İlk Müdahale Ekip Binası inşaatında da incelemelerde bulundu.

HAKAN BOZKURT



DENİZLİ DEPO ŞEFLİĞİ HONAZ SON DEPOSUNDA ORMAN EMVALİ İSTİFLEME

Denizli Depo Şefliği Honaz Son Deposunda Orman Emvali İstifleme hizmet alımı 4734 sayılı Kamu İhale Kanununun 19 uncu maddesine göre açık ihale usulü ile ihale edilecektir. İhaleye ilişkin ayrıntılı bilgiler aşağıda yer almaktadır:

İhale Kayıt Numarası (İKN):2026/2366532

1- İdarenin

1.1. Adı :DENİZLİ ORMAN BÖLGE MÜDÜRLÜĞÜ DENİZLİ ORMAN İŞLETME MÜDÜRLÜĞÜ

1.2. Adresi :KINIKLI MAHALLESİ HÜSEYİN YILMAZ CADDESİ NO 108 ORMAN İŞLETME MÜDÜRLÜĞÜ PAMUKKALE/DENİZLİ

1.3. Telefon numarası :02582125455

1.4. İhale dokümanının görülebileceği ve indirilebileceği internet sayfası:https://ekap.kik.gov.tr/EKAP/

2- İhalenin

2.1. Tarih ve Saati :11.12.2026 - 11:30

2.2. Yapılacağı (e-tekliflerin açılacağı) adres:Denizli Orman İşletme Müdürlüğü İhale Birimi

3- İhale konusu hizmet alımının

3.1 Adı :Denizli Depo Şefliği Honaz Son Deposunda Orman Emvali İstifleme

3.2. Niteliği, türü ve miktarı:26.000 m³ ve 2 Ster Orman emvali istifleme işi Ayrıntılı bilgiye EKAP'ta yer alan ihale dokümanı içinde bulunan idari şartnameden ulaşılabilir.

3.3. Yapılacağı/teslim edileceği yer :Denizli Depo Şefliği Honaz Son Depo

3.4. Süresi/teslim tarihi :İşe başlama tarihi 01.01.2027, işin bitiş tarihi 31.12.2027

3.5. İşe başlama tarihi :01.01.2027

4- Katılım ve yeterlik kriterleri:

4.1. Katılım ve yeterlik kriterlerine ilişkin istekliler tarafından e-teklif kapsamında sunulması gereken bilgi ve belgelere aşağıda yer verilmiştir:

4.1.1. Teklif mektubu.

4.1.2. Teklif vermeye yetkili olunduğunu gösteren bilgi ve belgeler:

4.1.2.1. Tüzel kişilerde; isteklilerin yönetimindeki görevliler ile ilgisine göre, ortaklar ve ortaklık oranlarına (halka arz edilen hisseler hariç)/üyelerine/kurucularına ilişkin bilgi ve belgeler.

4.1.2.2. Vekâleten ihaleye katılma halinde vekile ilişkin bilgi ve belgeler.

4.1.3. Geçici teminat.

4.1.4 İsteklinin iş ortaklığı olması halinde iş ortaklığı beyannamesi.

4.2. Ekonomik ve mali yeterliğe ilişkin bilgi ve belgeler ile bunların taşıması gereken kriterler:

Ekonomik ve mali yeterliğe ilişkin bilgi, belge veya kriter belirtilmemiştir.

4.3. Mesleki ve teknik yeterliğe ilişkin bilgi ve belgeler ile bunların taşıması gereken kriterler:

4.3.1. Son beş yıl içinde bedel içeren bir sözleşme kapsamında kabul işlemleri tamamlanan ve teklif edilen bedelin % 25 oranından az olmamak üzere, ihale konusu iş veya benzer işlere ilişkin iş deneyimini gösteren belgeler veya teknolojik ürün deneyim belgesi.

4.3.1.1. Tüzel kişi tarafından iş deneyimini göstermek üzere kullanılan belgenin, tüzel kişiliğin yarısından fazla hissesine sahip ve 4734 sayılı Kanuna göre yapılacak ihalelere ilişkin sözleşmelerin yürütülmesi konusunda temsile ve yönetime yetkili olan ortağına ait olması halinde, ticaret ve sanayi odası/ticaret odası bünyesinde bulunan ticaret sicili müdürlükleri veya yeminli mali müşavir ya da serbest muhasebeci mali müşavir tarafından ilk ilan tarihinden sonra düzenlenen ve düzenlendiği tarihten geriye doğru son bir yıldır kesintisiz olarak bu şartların korunduğunu gösteren, e-forma uygun belgeninkullanılmasızorunludur.

4.3.1.2. 4734 sayılı Kanun kapsamındaki idarelere taahhüt edilenler dışında yurt dışında gerçekleştirilen işlerden elde edilen iş deneyiminin 13/1/2011 tarihli ve 6102 sayılı Türk Ticaret Kanununun 195 inci maddesinin ikinci fıkrası gereğince pay çoğunluğuna dayanarak kurulan şirketler topluluğu ilişkisi içinde kullanılması halinde bu hukuki ilişkiyi ve bu ilişkinin süresini tevsik eden belgelerin sunulması zorunludur.

4.4. Bu ihalede benzer iş olarak kabul edilecek işler:

4.4.1.

Her türlü Orman Emvali İstifleme İşi benzer iş olarak kabul edilecektir.

5- Ekonomik açıdan en avantajlı teklif sadece fiyat esasına göre belirlenecektir.

6- İhaleye sadece yerli istekliler katılabilecektir.

7- İhaleye teklif verecek olanların, EKAP hesabına giriş yaparak ihale dokümanını indirmeleri zorunludur.

8-Teklifler, EKAP üzerinden teklif mektubu ile ihaleye katılım belgesi ve diğer ekler kullanılarak hazırlanacak ve e-imza ile imzalanarak ihale tarih ve saatine kadar EKAP üzerinden gönderilecektir.

9- İstekliler tekliflerini, her bir iş kaleminin miktarı ile bu iş kalemleri için teklif edilen birim fiyatların çarpımı sonucu bulunan toplam bedel üzerinden teklif birim fiyat şeklinde vereceklerdir. İhale sonucunda, üzerine ihale yapılan istekliyle birim fiyat sözleşme imzalanacaktır.

10- Bu ihalede, işin tamamı için teklif verilecektir.

11- İstekliler teklif ettikleri bedelin %3'ünden az olmamak üzere kendi belirleyecekleri tutarda geçici teminat vereceklerdir.

12- Bu ihalede elektronik eksiltme yapılmayacaktır.

13- Verilen tekliflerin geçerlilik süresi, ihale tarihinden itibaren **60 (Altmış)** takvim günüdür.

14- Konsorsiyum olarak ihaleye teklif verilemez.

15- Diğer hususlar:

İhalede Uygulanacak Sınır Değer Katsayısı (R) :**Diğer Hizmetler/0,78**

Sınır değerin altında teklif sunan isteklilerin teklifleri açıklama istenilmeksizin reddedilecektir.

Resmi ilanlar www.ilan.gov.tr'de **Basın: ILN02605007**

GÜNEŞ ÇENGEL BULMACA



Üstteki ünlü / Türk sinemasında bir film
Şekli olan / Kalıt, tereke
Alışveriş Merkezi(Kısa)
Türkü, şarkı söylemek / Adı Geçen Makale(Kısa)
Çukur yer
İmza atma / İffet
Noksan / Tanzanya plaka kodu
Mitolojide şafak tanrıçası / Yük odası
Karaburçak
İcra ve İflas Kanunu(Kısa) / Yumrulu, otsu bir bitki
Moğolistan plaka kodu / Sergilik
Sunay Akın'ın bir eseri / Gürültü patırtı
Riyaziye / Bir tür el işi
Ocak'ta başlayan bir fırtına
Ağaç kesmeye yarar araç
Akla uygun / Evren pulu
Kabile, boy / Macar soylu çoban köpeği
Kaba saba, görgüsüz / Özgü
Kur'an'da bir sure / Her zaman, daima
Aklı başına gelmek / Bilgiçlik taslayan
Kabza / Bir balık adı
Aza / Cehennem köprüsü
Öç / Ülkemizde bir ırmak
Hamaylı / Daire
Yunan alfabesinde bir harf
Belirli bir yerin ortası / Filipinler para biriminin uluslararası kodu
Biricik, yegane / Diyet
Toka takılmış olan / Kütahya ilçesi
Yeni Zelanda plaka kodu / Dişi eşek
Nezir / Bayağı, sıradan
İki çift öküzle çekilen ağır saban / Sağ ve esen olarak
İstenç / Amirce
Adana ilçesi
Tıpta saç dökülmesi, kellik / Ahlaka uygun
Japon kökenli bir köpek türü / Olağandan daha hacimli
Artı uç / Biraz ufak
Faşist eğilimli / Tekerlek
Seçkin, önemli / Kısa hatırlatma yazısı
Cömert / Yeni Türk Lirası(Kısa)
7 gramlık altın sikke / Dil bilgisinde fail
Sert, kaba / Çizgili kumaş
Teklif / Şair Nazım Hikmet'in soyadı
İran para biriminin uluslararası kodu / Baş çoban
O yer / Çizgi
Alttaki ünlü
Sunma / Lübnan plaka kodu
Büyük sıçan / Peru plaka kodu
Yandaş, taraftar / Kazakistan plaka kodu
Sodyum (Simgesi)
Matematikte çizgilerle ilgili olan
Adamak



KARE BULMACA

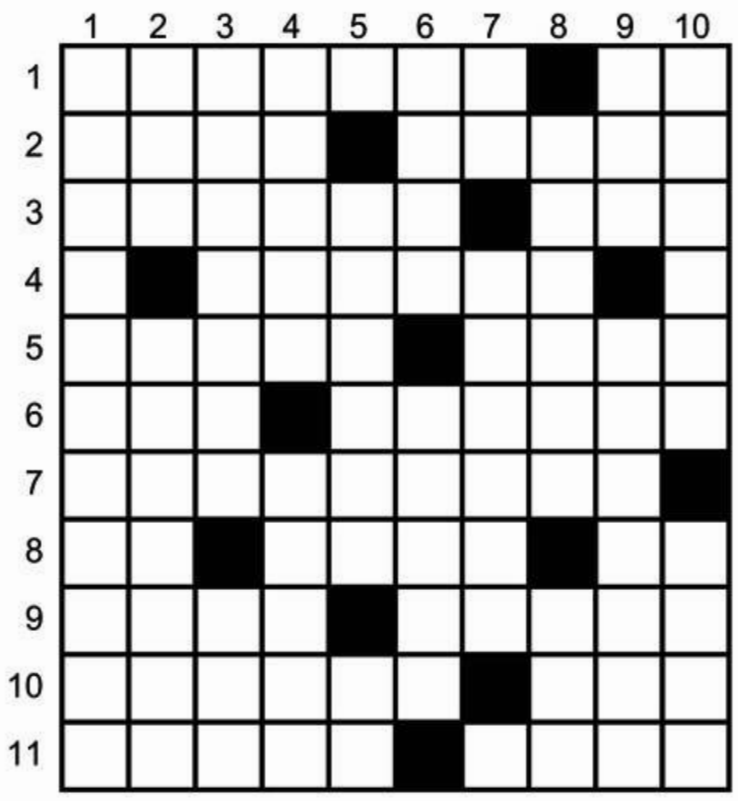

SOLDAN SAĞA: **1.** Bir pilav türü - Sodyum elementinin simgesi **2.** Harcama, tüketme - Yurt **3.** Ağarma - Rusya para biriminin uluslararası kodu **4.** Balık yumurtası ile yapılan bir meze türü **5.** Dünyaca ünlü bir müzikal - Bir şeyin üzerine bastırarak el gezdirme **6.** Açlığını gidermiş, doymuş - Dört ayaklı, iki ayağı üzerinde de yürüyebilen, ormanda toplu olarak yaşayan, kuyruklu hayvan **7.** Ayak, çalınan çalgıya uymak **8.** Letonya plaka kodu - Okçuluk sporunu yapan kimse - Bir hayvanın bir başka hayvanı yemek için yakalaması **9.** Çok kokulu bir tür kahve - Aleviliğe bağlı kimse **10.** Bayağılık, düşüklük - Maldivler para biriminin uluslararası kodu **11.** Kap - Bir kimsenin egemenliğini tanıma.

YUKARIDAN AŞAĞIYA: **1.** Vurulmak, yaralanmak **2.** Kendine özgü bir özellik taşıyan zaman parçası, dönem, devir - Osmanlıların Eflak ve Boğdan beylerine verdikleri unvan **3.** Kıyı sağlık idaresi tarafından gemilere verilen giriş çıkış izni - Örnek, kalıp **4.** Herhangi bir konuda çok ileri gitme, ölçüyü aşma, aşırı davranma, taşkınlık - Keseli ayı **5.** Uzaklaşmak, uzamak, ara açılmak - İnsan Kaynakları (Kısa) **6.** Ülkemizde bir ada - Yerden uzaklığı az olan **7.** Voltamper (Kısa) - Atmaca ve doğana benzeyen bir tür yırtıcı kuş **8.** Canlı üzerinde beden ve ruh açısından önemli ve etkili yaralanma belirtileri bırakan yaşantı - Bir tembih sözü **9.** Nauru plaka kodu - Kalın karton **10.** Her an - Dinî bir sözü sürekli tekrarlama.

SUDOKU

NASIL OYNANIR:
9x9'luk Sudoku Şablonunda, 1'den 9'a Kadar Olan Sayıları, Her Satırda, Her Sütunda ve 3x3'lük Bloklarda Yalnızca 1 Kez Kullanabilirsiniz

SUDOKU KOLAY

		2	9			4		
						5		
					3	8		
					6	9		
	8	3	7	2				
	1						8	3
		6					5	
	7			8	2			
1		5		4				

SUDOKU ZOR

				7	9		5	
	4							3
		9	8		1			
					5	3	8	
		2			3			
1			6			7		
5						4	1	8
8								
		6	2	1				

KOD BULMACA

İpucu Olarak Verilen Kelimelerin Harflerindeki Sayılardan Yola Çıkarak Diğer Sayılara Denk Gelen Harfleri Bulmaya Çalışınız. Harflerin Tamamını Bulduğunuzda Ortaya Çözülmüş Bir Kare Bulmaca Çıkacaktır

1	2	3	4	5	6	7	8	9	10

11	12	13	14	15	16	17	18	19	20

21	22	23	24	25	26	27	28	29

5	25	18	21	3	5	10	■	20	29	12
12	9	22	■	5 A	23 V	11 R	16 O	23 V	24 İ	25 L
16	11	28	15	■	2	24	19	9	12	■
25	■	18	29	29	18	22	■	1	9	13
■	4	11	5	10	■	16	13	5	■	24
5	11	5	■	24	7	25	9	13	24	21
12	24	6	16	■	5	24	28	5	12	■
9	21	■	12	5	10	12	24	■	24	3
■	10	5 A	29	13	18	■	3	24	10	5
29	5	23 V	15	13	3	5	■	13	5	21
16	■	16 O	25	9	■	13	9	4	12	■
29	5	10 K	■	5	26	5	3	24	■	13
■	10	5 A	11	13	9	■	24	25	3	24
5	13	28 D	5	13	12	9	■	5	9	12
13	9	16 O	■	9	11	10	9	10	7	9

GÖZTEPE SON 8 MAÇINDA 1 KEZ KAYBETTİ

Göztepe, Trendyol Süper Lig'de oynadığı son 8 maçta sadece 1 kez mağlup olurken, 5 galibiyet ve 2 beraberlik alarak başarılı bir performans sergiledi.



Göztepe, Trendyol Süper Lig'de son haftalarda sergilediği performansla çıkışa geçti. Sezona istediği gibi başlayamayan sarı-kırmızılılar, ilk 4 haftada 1 beraberlik ve 3 mağlubiyet aldı. Sonraki 2 haftayı da beraberlikle tamamlayan İzmir ekibi, sezonun ilk galibiyetini 7. haftada deplasmanda Eyüpspor'u mağlup ederek elde etti. Bu karşılaşmayla birlikte çıkışa geçen Stanimir Stoilov'un öğrencileri, üst üste 4 galibiyete imza attı. Sarı-kırmızılıların galibiyet serisi, 11. haftada sahasında Başakşehir'e mağlup olmasıyla sona erdi. Yeniden çıkışa geçmek isteyen Göztepe, son olarak hafta sonu deplasmanda karşılaştığı Erzurumspor FK'yi yenerek moral buldu. İzmir ekibi, ligde oynadığı son 8 maçta sadece 1 kez mağlup olurken, 5 galibiyet ve 2 beraberlik alarak başarılı bir performans sergiledi.

HEDEF TRABZONSPOR MAÇI

Son haftalarda aldığı sonuçlarla dikkat çeken Göztepe, bu performansını Trabzonspor karşısında da sürdürmek istiyor. 30 Kasım Pazartesi günü rakibini ağırlayacak olan sarı-kırmızılılar, müsabakadan 3 puanla ayrılarak üst üste ikinci, son 7 maçında ise altıncı galibiyetini almayı ve üst sıralara doğru yükselişini sürdürmeyi hedefliyor. **(İHA)**

KARŞIYAKA BASKETBOL'DAN SAKATLIK AÇIKLAMASI

Karşıyaka Basketbol, Yavuz Gültekin'in ayak bileği dış yan bağında, Markel Starks'ın ise uyluk hamstring kasında yırtık tespit edildiğini açıkladı.



Basketbol Süper Ligi ekiplerinden Karşıyaka, 9. hafta mücadelesinde Denizli Basket ile karşı karşıya geldi. Mustafa Kemal Atatürk Spor Salonu'nda oynanan karşılaşmayı 82-79 kazanan yeşil-kırmızılılara kötü haber, mücadelede sakatlanan Yavuz Gültekin ve Markel Starks'tan geldi. İzmir ekibi, karşılaşmanın hemen başında sakatlanarak oyuna devam edemeyen Yavuz Gültekin'in ayak bileği dış yan bağında, aynı mücadelede sakatlanan Markel Starks'ın ise uyluk hamstring kasında yırtık tespit edildiğini duyurdu. Her iki oyuncunun da tedavisine başlandığı bildirildi.

Konuyla ilgili kulüpten yapılan açıklamada, "Türkiye Sigorta Basketbol Süper Ligi'nin 9. haftasında oynadığımız Denizli Basket karşılaşmasında sakatlanan oyuncumuz Yavuz Gültekin'in yapılan tetkiklerinde ayak bileği dış yan bağında yırtık tespit edilmiştir. Aynı maçta sakatlanan diğer oyuncumuz Markel Starks'ın uyluk hamstring kasında yırtık tespit edilmiştir. Her iki oyuncumuzun da tedavisine ivedilikle başlanmıştır" ifadelerine yer verildi.

Öte yandan Yavuz Gültekin, sakatlığı nedeniyle FIBA 2027 Basketbol Dünya Kupası Elemeleri İkinci Tur J Grubu'nda İtalya ve İzlanda ile karşılaşacak olan A Milli Erkek Basketbol Takımı'nın kadrosundan çıkarıldı. **(İHA)**

KARŞIYAKA'DA VEYSEL KARANİ ÜNAL,

SON 5 MAÇINDA 6 GOLE KATKI VERDİ

Karşıyaka'nın 25 yaşındaki kanat oyuncusu Veysel Karani Ünal, yeşil-kırmızılı formayla çıktığı son 5 maçta 4 gol ve 2 asistle 6 gole doğrudan katkı sağladı.



TFF 3. Lig 2. Grup'ta şampiyonluk hedefleyen Karşıyaka, son haftalarda aldığı başarılı sonuçlarla yükselişe geçti. Ligde oynadığı son 9 maçta 8 galibiyet ve 1 beraberlik alan yeşil-kırmızılılar, bu süreçte yenilgi yüzü görmedi. Puanını 27'ye çıkaran İzmir ekibi, lider Etimesgutspor'un 2 puan gerisinde 5. sırada yer alıyor. Karşıyaka'nın bu yükselişinde ise 25 yaşındaki kanat oyuncusu Veysel Karani Ünal'ın performansı dikkat çekiyor.

Sezona istediği gibi başlayamayan Veysel Karani Ünal, son haftalarda gösterdiği performansla adından söz ettirmeye başladı. Bu sezonki ilk golünü 8. haftada Söke 1970 karşısında kaydeden başarılı oyuncu, bir sonraki hafta Denizli İdmanyurdu mücadelesinde 1 gol ve 1 asistle oynadı. Çıkışını Bigaspor karşısında da sürdüren 25 yaşındaki futbolcu, bu mücadelede de rakip fileleri bir kez havalandırdı. Ardından Gemlik Sümerbey karşısında ilk yarıda sakatlanan Veysel Karani, ikinci yarıda oyuna devam edemezken müsabakayı da skor katkısı yapamadan tamamladı.

Sakatlığı nedeniyle 12. haftada Bucaspor 1928 ile oynanan İzmir derbisinde riske edilmeyerek kadroya alınmayan başarılı oyuncu, hafta sonu oynanan Alanya 1221 karşılaşmasında formasına yeniden kavuştu. Mücadeleye ilk 11'de başlayan Veysel Karani Ünal, 1 gol ve 1 asistle galibiyette önemli rol oynadı. Böylece 25 yaşındaki kanat oyuncusu, yeşil-kırmızılı formayla çıktığı son 5 maçta 4 gol ve 2 asistle 6 gole doğrudan katkı sağladı. **(İHA)**

AYDIN'A AVRUPA İKİNCİLİĞİNİ GETİRDİ

Hırvatistan'ın Porec kentinde düzenlenen European Boxing U-23 Avrupa Boks Şampiyonası'nda 50 kilogram kategorisinde ülkemizi temsil eden Aydın Gençlik ve Spor İl Müdürlüğü milli sporcusu Tevfik Akkaş, şampiyonayı gümüş madalya ile tamamlayarak Avrupa ikincisi oldu.

Final müsabakasında Gençler Avrupa Şampiyonu ve Dünya İkincisi Azerbaycanlı rakibiyle karşılaşan millî sporcumuz, sergilediği mücadeleyle önemli bir başarıya imza atarak Avrupa ikinciliğini elde etti.

Aydın Gençlik ve Spor İl Müdürlüğü'nden yapılan açıklamada, "Milli sporcumuz Tevfik Akkaş'ı ve bu başarıda emeği bulunan antrenörlerini tebrik ediyor, başarılarının devamını diliyoruz" denildi.



ÖĞRETMENLER VOLEYBOL TURNUVASINDA

Aydın'ın Efeler ilçesinde 14 takımın katılımıyla düzenlenen Öğretmenler Arası Voleybol Turnuvası sona erdi.



Aydın'ın Efeler ilçesinde 24 Kasım Öğretmenler Günü etkinlikleri kapsamında düzenlenen Öğretmenler Arası Voleybol Turnuvası, final karşılaşmalarıyla sona erdi. Efeler İlçe Milli Eğitim Müdürlüğü tarafından "Filede İz, Takımda Biz" sloganıyla düzenlenen turnuva, Aydın Lisesi Spor Salonu'nda gerçekleştirildi. Toplam 14 takımın mücadele ettiği organizasyonda öğretmenler, sahada rekabet ederken dostluk ve dayanışma örneği sergiledi. Final müsabakalarının ardından turnuvanın tamamlanmasıyla dereceye giren takımlara ödülleri verilirken, organizasyona katılan tüm takımlar ve emeği geçenlere teşekkür edildi. **(İHA)**

SARIGÖL'DE ÖĞRETMENLER DARTTA YARIŞTI



Manisa'nın Sarıgöl ilçesinde 24 Kasım Öğretmenler Günü etkinlikleri kapsamında düzenlenen dart turnuvasında öğretmenler kıyasıya mücadele etti. Heyecanlı geçen turnuvada dereceye giren öğretmenlere madalyaları takdim edildi.

Sarıgöl İlçe Millî Eğitim Müdürlüğü ile İlçe Gençlik ve Spor Müdürlüğü tarafından ortaklaşa düzenlenen dart turnuvası, öğretmenlerin yoğun katılımıyla gerçekleştirildi. Renkli ve heyecanlı anlara sahne olan yarışmada öğretmenler dereceye girebilmek için mücadele etti. Turnuva sonunda dereceye giren öğretmenlere madalyaları verildi. **(İHA)**

BULMACA ÇÖZÜMLERİ

KOD BULMACA

A	L	I	Ş	M	A	K	■	Ü	S	T
T	E	Z	■	A	V	R	O	V	İ	L
O	R	D	U	■	C	İ	H	E	T	■
L	■	I	S	S	I	Z	■	Y	E	N
■	F	R	A	K	■	O	N	A	■	İ
A	R	A	■	İ	Ç	L	E	N	İ	Ş
T	İ	P	O	■	A	İ	D	A	T	■
E	Ş	■	T	A	K	T	İ	■	İ	M
■	K	A	S	N	I	■	M	İ	K	A
S	A	V	U	N	M	A	■	N	A	Ş
O	■	O	L	E	■	N	E	F	T	■
S	A	K	■	A	G	A	M	İ	■	N
■	K	A	R	N	E	■	İ	L	M	İ
A	N	D	A	N	T	E	■	A	E	T
N	E	O	■	E	R	K	E	K	Ç	E

YARIM SAYFA ÇENGEL BULMACA

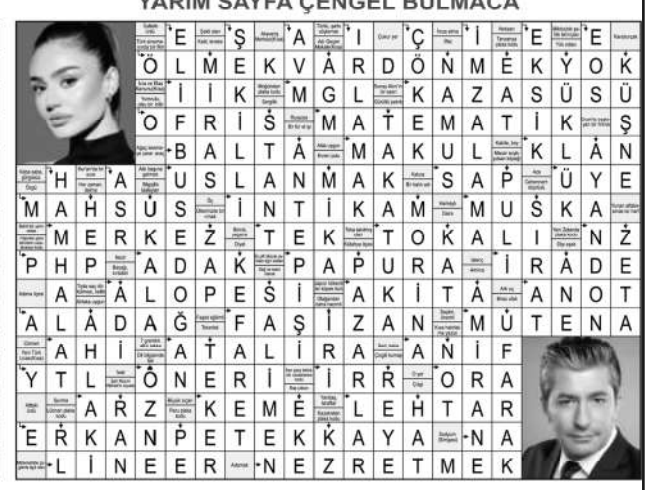

KARE BULMACA

İ	Ç	P	İ	L	A	V	■	N	A
S	A	R	F	■	V	A	T	A	N
A	Ğ	A	R	I	Ş	■	R	U	B
B	■	T	A	R	A	M	A	■	E
E	V	İ	T	A	■	O	V	M	A
T	O	K	■	M	A	Y	M	U	N
A	Y	A	K	A	L	M	A	K	■
L	V	■	O	K	Ç	U	■	A	V
M	O	K	A	■	A	L	E	V	İ
A	D	İ	L	İ	K	■	M	V	R
K	A	P	A	K	■	B	İ	A	T

SUDOKU KOLAY

5	6	2	9	7	8	4	3	1
7	3	8	1	6	4	5	2	9
4	9	1	2	5	3	8	7	6
2	5	4	8	3	6	9	1	7
9	8	3	7	2	1	6	4	5
6	1	7	4	9	5	2	8	3
8	4	6	3	1	9	7	5	2
3	7	9	5	8	2	1	6	4
1	2	5	6	4	7	3	9	8

SUDOKU ZOR

3	6	8	4	7	9	2	5	1
7	4	1	5	2	6	8	9	3
2	5	9	8	3	1	6	7	4
6	7	4	1	9	5	3	8	2
9	8	2	7	4	3	1	6	5
1	3	5	6	8	2	7	4	9
5	2	3	9	6	7	4	1	8
8	1	7	3	5	4	9	2	6
4	9	6	2	1	8	5	3	7

SÜPER AMATÖR LiG'DE iKi NAMAĞLUP TAKIM KARŞI KARŞIYA GELiYOR

BU MAÇA YÜREK DAYANMAZ

Süper Amatör Lig Beyaz Grup'ta zirvenin iki namağlup ortağı karşı karşıya geliyor. Sarayköyspor ile Kıralan Demirspor arasındaki dev randevuda kazanan sadece 3 puanı değil, liderlik koltuğunun avantajını da elde edecek.







Süper Amatör Lig Beyaz Grup'ta sezonun en kritik karşılaşmalarından biri oynanacak. Ligde geride kalan 4 haftada yenilgi yüzü görmeyen ve 12 puana ulaşan iki ekip, Kıralan'da kozlarını paylaşacak.

Averajla 12 puanla liderlik koltuğunda oturan Sarayköyspor, aynı puan ve averajla ikinci sırada bulunan Kıralan Demirspor'a konuk olacak. İki takımın da henüz puan kaybı yaşamamış olması, karşılaşmanın önemini ve heyecanını daha da artırıyor.

"SAHAMIZDA KAZANMAK İSTİYORUZ"

Kıralan Demirspor Teknik Direktörü Himmet Avcı, zorlu mücadele öncesinde takımına güvendiğini belirterek iddialı konuştu.

Avcı, "Hafta sonu oynayacağımız karşılaşmanın öneminin farkındayız. İyi hazırlandık. Kendi saha ve seyircimiz önünde taraftarımızın desteğini de arkamıza alarak bu maçı kazanmak ve yolumuza kayıpsız devam etmek istiyoruz. Sarayköyspor güçlü bir takım, kadrosunda kaliteli oyuncular var. Ancak bizim de kaliteli, tecrübeli ve yetenekli gençlerden oluşan bir kadromuz var. Sahaya kazanmak için çıkacağız. Futbolcularıma güveniyorum. Kıralan'da güzel bir futbol ve mücadele ortaya koyarak üç puanı almak istiyoruz" dedi.

"KAZANMAK İÇİN SAHAYA ÇIKACAĞIZ"

Sarayköyspor Teknik Direktörü Osman Kıraç ise zirve mücadelesinin bilincinde olduklarını vurguladı.

İddialı açıklamalar yapan Kıraç, "Öncelikle bizi çok zorlu bir karşılaşmanın beklediğini biliyoruz. Kıralan Demirspor kendi sahasında oynayacak ve taraftarının desteğini arkasına alacak. Rakibimize saygı duyuyoruz ancak bizim de hedeflerimiz ve kalitemiz ortada. Dört haftadır kazanan, sahada ne istediğini bilen bir takımız. Bu seriyi Kıralan deplasmanında da sürdürmek istiyoruz. Oyuncularıma güveniyorum. Sahaya korkmadan, mücadeleden vazgeçmeden ve kazanma düşüncesiyle çıkacağız. Hedefimiz üç puanla Denizli'ye dönmek ve liderliğimizi sürdürmek" diye konuştu.

ZİRVEDE NEFESLER TUTULDU

Dörtte dört yapan, 12 puanlı iki takımın karşı karşıya geleceği mücadelede futbolseverleri yüksek tempolu, bol mücadeleli ve heyecan dolu 90 dakika bekliyor. Bir tarafta saha ve seyirci avantajını kullanmak isteyen Kıralan Demirspor, diğer tarafta liderliğini korumak isteyen Sarayköyspor. Beyaz Grup'ta gözler Kıralan'a çevrildi. **HAKAN BOZKURT**



spor
DENİZLİ GÜNEŞ
26 KASIM 2026 PERŞEMBE

DENİZLİLİ SPORCU BULUT'TAN, AVRUPA ŞAMPİYONASINDAN GÜMÜŞ MADALYA

BUDOKAİDO'DA BÜYÜK BAŞARI

Denizlili sporcu Mehmet Ali Bulut, Bolu'da düzenlenen Budokaido Avrupa Şampiyonası'nda büyük bir başarı elde etti. +90 kilogramda tatamiye çıkan Bulut, şampiyonayı ikinci sırada tamamladı, gümüş madalya kazandı.



19-22 Kasım 2026 tarihlerinde Bolu'da gerçekleştirilen Budokaido Avrupa Şampiyonası'nda Türk milli takımı adına +90 kilogramda tatamiye çıkan Denizlili sporcu Mehmet Ali Bulut, sergilediği üstün performansla dikkat çekti.

Zorlu mücadelelerin ardından kürsünün ikinci basamağına çıkmayı başaran Bulut, kazandığı gümüş madalya ile hem Türkiye'ye hem de Denizli'ye gurur yaşattı.

2026 YILINA DAMGA VURAN BAŞARI ZİNCİRİ

Denizli Sancak Spor Kulübü sporcusu Mehmet Ali Bulut, uluslararası arenadaki istikrarlı yükselişini sürdürdü. Nisan ayında Polonya'da düzenlenen Dünya Şampiyonası'nda altın madalya kazanarak dünya şampiyonu olan başarılı sporcu, Bolu'daki Avrupa Şampiyonası'nda elde ettiği ikincilikle başarılarına bir yenisini daha ekledi. Aynı yıl içerisinde hem dünya şampiyonluğu hem de Avrupa ikinciliği kazanan Bulut, kendisi adına tarihi bir sezona imza attı.

Budokaido branşında Avrupa ikincisi olan Mehmet Ali Bulut'u kutlayan Denizli Gençlik ve Spor İl Müdürü Süleyman Erdoğan, aynı yıl içerisinde gelen Dünya şampiyonluğu ve Avrupa ikinciliğinin önemli bir başarı olduğunu belirtti.

AYSEL ÇETİN

GRUBUN NAMAĞLUP LİDERİ GÖKBÖRÜGÜCÜ'NE KONUK OLACAK

BEREKETLİSPOR ÇIKIŞ ARIYOR

Denizli Süper Amatör Lig Kırmızı Grup'ta mücadele eden Bereketlispor, sezonun geride kalan bölümünü hayal kırıklığı ile tamamlandı. Geride kalan 4 haftada yalnızca 4puan toplayabilen Bereketlispor, hafta sonu konuk olacağı grubun namağlup lideri Gökbörügücü'nü yenip, çıkışa geçmenin hesaplarını yapıyor.



Denizli Süper Amatör Lig'de heyecan sürüyor. Kırmızı Grup'ta mücadele eden ve geride kalan 4 haftada umduğunu bulamayan Bereketlispor, hanesine yazdırdığı 4 puan ile 7. sırada yer alıyor.

LİDERE KONUK OLACAK

Bereketlispor, hafta sonunda grubun güçlü ve iddialı takımı Gökbörügücü'ne konuk olacak. Namağlup liderlik koltuğunda oturan Gökbörügücü'ne karşı deplasmanda zor bir karşılaşmaya çıkacaklarını belirten Bereketlispor Kulüp Başkanı Ömer Sarıkaya, takımına olan güvenini ifade etti.

Gökbörü karşılaşmasına çıkış maçı olarak baktıklarını belirten Sarıkaya, "Maçın ne kadar zor olacağının farkındayız. Ancak, güçlü rakiplere karşı sonuç alamazsak hedeflediğimiz noktaya ulaşamayız. Hem teknik kadromuz, hem de futbolcularımız bunun bilinci ile sahaya çıkacak ve bizi çıkışa geçirecek 3 puana alacaklar. Buna yürekten inanıyoruz" dedi. **HAKAN BOZKURT**



AVRUPA iŞiTME ENGELLiLER GÜREŞ ŞAMPiYONASI'NDA MiNDERE ÇIKACAK

ŞİMŞEK MADALYA PEŞİNDE



Denizlili milli güreşçi Osman Şimşek, Ermenistan'da düzenlenecek Avrupa Şampiyonası'nda madalya için mindere çıkacak.

Denizlili milli güreşçi Osman Şimşek, Ermenistan'da düzenlenecek Avrupa İşitme Engelliler Güreş Şampiyonası'nda mücadele edecek. Güçlü rakiplerine karşı madalya savaşı verecek olavn Osman Şimşek şampiyonaya iddialı gitti.

Yıldızlar kategorisinde 92 kilogramda grekoromen ve serbest stil dallarında güreşecek olan Osman Şimşek, başarılarına bir yenisini daha eklemenin hesaplarını yapıyor. **AYSEL ÇETİN**